

변화하는 남구, 세계가 찾는 도시

- 2023년도 -

주요업무계획



보 건 소

보고순서

☐ 보건정책과

☐ 건강증진과

보건정책과

목 차

□ 기본현황	1
□ 2022 주요성과	3
□ 2023 업무계획	5
□ 2023 주요사업	10

기 본 현 황

□ 조 직 ▷ 4팀 30명(현원 33명)

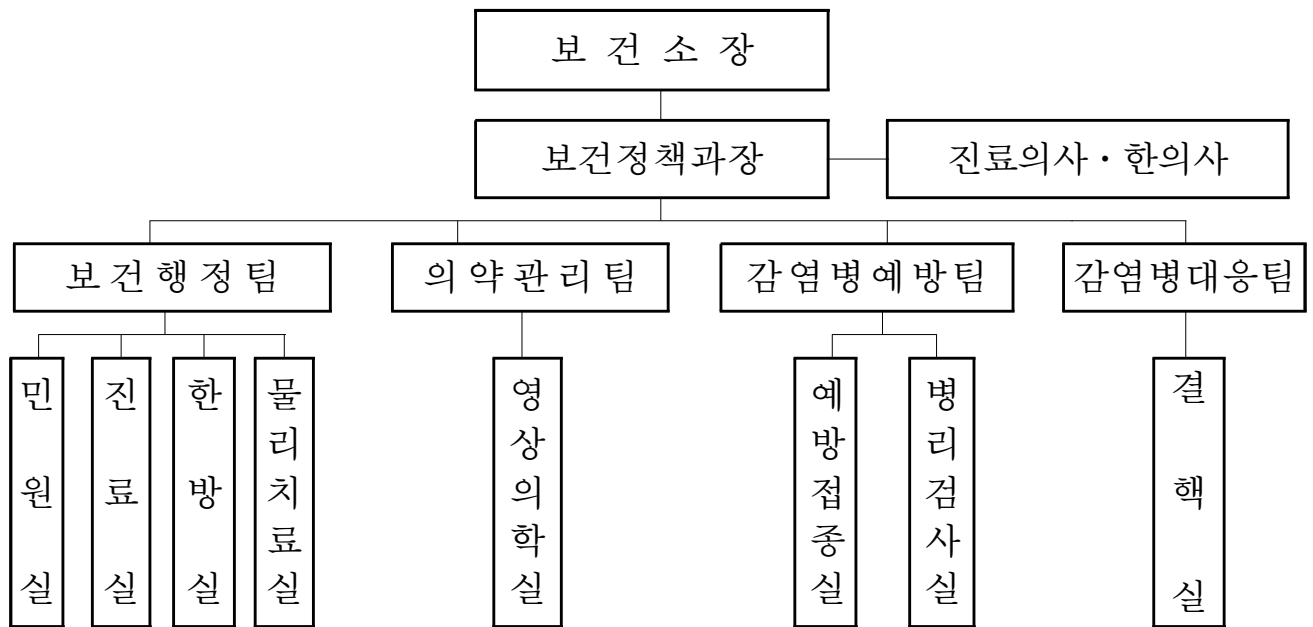

▷ 인력현황

(단위 : 명)

구 분	계	4급	5급	6급	7급	8급	9급
정 원	30	1	3	5	8	10	3
현 원	33	1	2	10	4	12	4

※ 현원 33명 : 기술 1, 의무 1, 약무 1, 행정 5, 의기 8, 간호 8, 보건 8, 운전 1

□ 재정현황

(단위 : 천원)

세 입 예 산					세 출 예 산			
계	세외수입	조정금등	보조금	보조금 반환금	계	구민보건 건강증진강화	행 정 운영경비	재무 활동
10,977,995	48,155	597,700	10,298,753	33,387	14,949,689	14,348,816	252,304	348,569

□ 위원회 현황

(단위 : 명)

위 원 회 명	지역보건의료심의위원회	비고
위 원 수	14	—

□ 시설현황

(단위 : m²)

대지면적	건축물 연면적					
	계	지하	1층	2층	3층	4층
1,447	2,618.97	393.85	677.78	489.98	524.18	533.18

※ 4층 : 남구 CCTV 통합관제센터로 사용

□ 기타 일반현황

○ 의료기관 및 의료업소 현황

(단위 : 개소)

계	병 원							의원	치과 의원	한의원	안경 업소	치과기공, 안마원
	소계	종합	일반	정신	요양	치과	한방					
504	19	1	5	3	8	1	1	178	107	87	67	46

○ 의약품 및 의료기기 취급업소 현황

(단위 : 개소)

계	약 국	도매상	한약업사	안전상비의약품 판 매 업	의료기기 판 매 업
826	123	23	1	177	502

○ 의료인 및 약사 등 현황

(단위 : 명)

계	의 사	치과의사	한 의사	간 호 사	약 사
1,532	381	140	116	725	170

2022 주요성과

□ 구민과 소통하는 책임 보건행정 구현

- 구민과 소통하는 보건의료서비스 제공
 - － 내소환자 원스톱서비스 제공: 원스톱상담실 연계 ▷ 210건
- 친절·신뢰·감동을 위한 직원 역량 강화
 - － 고객감동을 위한 맞춤형 친절교육 및 청렴 교육 실시: 4회
 - － 면허종별 보수 교육(간호사, 물리치료사 등) 실시
- 안전하고 쾌적한 청사 환경 조성
 - － 코로나19 대응 생활방역 실시: 청사 정기 방역 4회, 선별진료소 수시 방역, 보건소 출입자 발열 체크(1일 3명 교대근무) 및 출입자 명부 작성 등
 - － 시설물 주기적 안전점검(전기, 소방, 승강기 등): 월1회
 - ▷ 노후 승강기 정밀안전점검 대상 부품 교체
 - － 화재대비 자체 소방훈련 실시: 2회
 - － 보건소 기능보강사업 추진: 선별진료소 환경 개선, 정문 출입구 LED 전광판 설치, 청사 2,3층 누수공사

□ 보건의료체계 강화로 건강한 의료환경 조성

- 건강한 의료환경 조성을 위한 의약업소 관리
 - － 의료기관 대상 관련법 준수여부 등 지도점검: 병·의원 120개소
 - － 기타 유사의료업종 점검: 안마원, 의료기기판매업 등 110개소
 - － 진단용방사선장치 등 안전관리 점검 및 정기검사 안내 127개소
- 의약품 유통질서 확립 및 생명나눔 인식개선
 - － 의약품 취급업소 점검: 약국 및 도매상 등 130개소
 - － 마약류 취급업소(240개소) 적정관리 강화
 - － 장기기증 활성화, 헌혈권장사업 등 홍보 및 캠페인 6회 실시
- 안전하고 신속한 응급의료체계 구축 및 관리
 - － 응급의료기관 합동 점검(1개소) 및 구급차(12대) 실태점검
 - － 자동심장충격기(3개소) 설치 및 소모품 지원(16개소), 심폐소생술 및 응급처치 교육(8개동 유관단체원 150명)

2022년 상급기관 평가

- 2022년 부산광역시 생명나눔 활성화 유공 기관

□ 안전하고 빈틈없는 감염병 예방체계 구축

- 생애주기별 예방접종 실시: 위탁의료기관 122개소
 - 어르신폐렴구균 3,148건(접종률 73.26%, 부산시 1위)
 - 21~22절기 인플루엔자: 어린이 19,146건, 임신부 556건, 65세 이상 45,279건
 - 영유아 예방접종 775건, 12세 여아 HPV 예방접종 867건
- 생활방역 중심의 친환경 방역활동: 친환경 분무, 유충구제, 살균·소독 등 10,332건
- 예방중심의 코로나19 관리로 조기발견 및 유행 차단
 - 선별진료소 검사 281,563건(일 평균 853명, 해외입국자 12,073건)
 - 보건소 선별진료소 이전 설치 및 기능보강: 22. 9월
- 코로나19 예방접종 신속 추진 및 예방접종 위탁의료기관(99개소) 관리

	1차	2차	3차	4차*	동절기**
접종자수(명)	226,625	224,352	168,108	41,836	18,362
접종률(%)	86.5	85.6	64.1	16.0	7.0

* 4차 접종 대상 : 50세 이상

** 동절기 추가접종 대상 : 18세 이상

□ 선제적이고 신속한 감염병 대응능력 강화

- 코로나19 발생 및 주요 대응 현황

(2022.11.30.기준, 단위: 명)

구분	확진	사망	재감염	PCR검사 (보건소)	재택치료	감염취약시설 대응강화
2020년	130	4	-	14,022	- 재택치료자 현황: 118,665명 - 호흡기환자진료센터 운영 85개소 - 경구용 치료제 보유: 14개소 - 코로나19자율입원 병원 3개소	- 선제·전수검사: 요양·정신병원 96,000건 그 외 시설 등 20,221건 - 방역점검·모의훈련 시행: 요양병원·시설 등 33개소
2021년	1,689	9	1	203,999		
2022년	124,576	176	893	294,024		
계	126,395	189	894	512,045		

- 법정 감염병 감시·대응 체계
 - ▷ 법정 감염병(1~3급) 환자 발생 신고 접수 및 보고: 326건
 - ▷ 2급 감염병 역학조사 18건, 수인성감염병 집단발생역학조사 3건
 - ▷ 레지오넬라증 예방을 위한 환경수계검사 실시: 12개소 72검체
 - ▷ C형간염 추구관리를 위한 보건의료정보 송부: 61건
- 조직적인 감시체계로 지역사회 감염병 전파 차단
 - 결핵환자 관리: 115명(남60, 여55), 집단시설 결핵역학조사: 12건
 - 보건소결핵검진: 2,453건, 노인결핵 검진사업: 14개 기관, 514명
 - 한센인 관리: 한센인 피해자 지원 46명, 재가한센인 생계비 지원 20명

2023 업무계획

목 표	구민이 행복한 건강도시 남구
보건행정팀	<p>□ 구민 눈높이에 맞는 보건행정 구현</p> <ul style="list-style-type: none"> - 신뢰와 감동의 보건의료서비스 제공 - 안전하고 편안한 청사 환경 관리
의약품관리팀	<p>□ 안전하고 신뢰받는 보건의료체계 구축</p> <ul style="list-style-type: none"> - 안전한 의약품소를 위한 사전점검 강화 - 건강한 의약품 유통관리 및 장기기증·헌혈 인식개선 - 신뢰할 수 있는 응급의료체계 구축 및 관리 - 국가암검진을 통한 구민 건강 활성화
감염병예방팀	<p>□ 일상 속 감염병 예방관리 강화</p> <ul style="list-style-type: none"> - 감염병 조기 차단을 위한 예방·대응체계 구축 - 생애주기별 예방접종을 통한 감염병 안전망 구축 - 감염병 안전지역 조성을 위한 맞춤형 방역 실시
감염병대응팀	<p>□ 지속 가능한 감염병 대응 체계 구축</p> <ul style="list-style-type: none"> - 감염병 위기 유행상황 대비 체계적이고 신속한 대응 유지 - 민간공공협력 네트워크를 통한 지역사회 감염병 확산 방지

구민 눈높이에 맞는 보건행정 구현

[보건행정팀]

- ❖ 일상회복에 따른 업무정상화로 보건의료서비스 만족도 제고
- ❖ 다시 찾고 싶은 안전하고 편안한 청사 환경 조성

□ 신뢰와 감동의 보건의료서비스 제공

- 진료실 운영: 내과 진료, 만성질환자 진료 및 관리
- 한방실, 물리치료실 운영: 한방 진료, 온열치료 및 의료보조기구 대여 등
- 제증명 발급: 건강진단결과서(구. 보건증), 일반건강진단서 등 9종
- 취약계층 대상 국가건강검진 독려: 안내문, 문자발송 등
- 남구 실정에 맞는 제8기 지역보건의료계획(2023~2026) 및 시행계획 수립: 3월 한
- 방문민원 대상 만족도 조사 실시: 연 1회
- 고객감동을 위한 맞춤형 친절교육 및 청렴 교육 실시: 분기 1회
- 주요사업 추진상황 자체 평가(점검) 실시: 반기 1회

□ 안전하고 편안한 청사환경 관리

- 시설물 주기적 안전점검(전기, 소방, 승강기 등) 실시: 월 1회
- 전염병 예방을 위한 청사 방역 실시: 연 5회
- 화재대비 소방서 합동 및 자체 소방훈련 실시: 연 2회
- 안전한 근무환경 조성을 위한 작업환경 측정(병리검사실): 연 2회
- 깨끗한 보건소 환경조성을 위한 전문업체 청소용역 실시: 1일 3명
- CCTV 통합관제센터 구청 별관 이전에 따른 사무실 재배치 준비

안전하고 신뢰받는 보건의료체계 구축

[의약관리팀]

- ❖ 의약업소 관리 강화로 안전하고 건강한 의약환경 조성
- ❖ 응급상황 대처능력 제고로 생존율 향상 및 장애발생률 감소

□ 안전한 의약업소를 위한 사전점검 강화

- 의료기관 및 의약업소 대상 관련법 준수여부 등 지도점검
- 의약품 판매업소 대상별(약국, 도매상 등) 정기·수시·특별 점검
- 진단용 방사선 발생장치 안전관리 및 특수의료장비 등록관리
- 기타 유사의료업종 및 불법의료행위 근절을 위한 지도점검

□ 건강한 의약품 유통관리 및 장기기증·헌혈 인식개선

- 의약품 도매상 및 마약류취급업소 적정관리 강화
 - 마약류통합관리시스템을 통한 수시 모니터링 및 지도점검 및 교육
- 장기기증 활성화, 헌혈권장사업 등 홍보 및 캠페인 실시(연2회 이상)

□ 신뢰할 수 있는 응급의료체계 구축 및 관리

- 자동심장충격기 관리강화 및 설치 지원
 - 구비 의무기관대상 자동심장충격기 월1회 점검여부 확인 등
- 응급의료기관 합동 점검 및 구급차 실태점검
 - 지역응급의료기관 1개소(부산성모병원), 관내 구급차(39대)

□ 국가암검진을 통한 국민 건강 활성화

- 암발생 고위험군 및 취약계층 집중관리, 검진비 공단 예탁
- 의료급여수급권자 암검진 비급여 비용 지원(위·대장·유방암)

일상 속 감염병 예방관리 강화

[감염병예방팀]

- ❖ 감염병 조기차단을 위한 대응체계 유지로 안전한 도시 구현
- ❖ 생애주기별 예방접종 및 맞춤형 방역활동으로 감염병 차단 환경 조성

□ 감염병 조기차단을 위한 예방·대응체계 구축

- 코로나19 등 신종감염병 선제적 검사로 확진자 조기발견
- HIV(후천성면역결핍증) 및 성매개 감염병 예방 및 조기발견, 관리
- 수인성·식품매개 감염병 등 예방을 위한 선제 검사 및 교육·홍보
 - 집단급식소 식중독균 검사, 약수터 수질검사, 레지오넬라균 검사
 - 진드기 예방, 손씻기 등 개인위생 교육 및 홍보

□ 생애주기별 예방접종을 통한 감염병 안전망 구축

- 안전하고 체계적인 국가필수 예방접종 사업
 - 어린이(12세 이하) 38,317건, 어르신 폐렴구균 3,148건, HPV(사람유두종바이러스 감염증) 867건 등
- 인플루엔자(독감)·코로나19 동절기 등 임시예방접종 추진
- 고위험군 유료 예방접종: 5종(A·B형간염, 장티푸스, Tdap, Td)

□ 감염병 안전지역 조성을 위한 맞춤형 방역 실시

- 방역 취약시설 및 민원신고 지역 중점 방역: 연막·분무소독
 - 방역취약지 데이터베이스 정비, 기동방역반 운영(2개반 8명)
- 하절기 재개발지역 포커스 방역: 폐가 및 폐기물, 주변 웅덩이 등
- 민·관 합동 동시방역 실시: 주민자율방역단 협력 매월 셋째주 금요일
- 모기·진드기 매개 감염병 예방: 유충구제, 포충기·해충기피제 관리

지속 가능한 감염병 대응 체계 구축

[감염병대응팀]

- ❖ 감염병 위기 유행상황 대비 체계적이고 신속한 대응 유지
- ❖ 민간공공협력 네트워크를 통한 지역사회 감염병 확산 방지

□ 감염병 위기 유행상황 대비 체계적이고 신속한 대응 유지

- 코로나19 재유행 및 위기감염병 발생 시 신속 대응 역량 강화
 - 코로나19 확진자 역학조사 즉시 실시 및 유행상황 파악
 - 감염취약시설 지속적 관리 및 선제검사 실시, 모의훈련 실시
 - 재택치료 고위험군 모니터링, 호흡기환자 진료센터 운영, 경구용치료제 보유 관리
 - 호흡기환자 진료센터 운영 및 경구용 치료제 보유기관 관리
- 감염병 조기발견 및 신속 대응·대비 강화
 - 법정 감염병환자 발생 즉시 신고 및 보고 철저
 - 감염병 발생의 조기감지, 역학조사 등을 통한 확산 방지
 - 수인성·식품매개 감염병 집단환자 발생 감시 강화
- 질병정보 모니터링망 운영
 - 질병정보 모니터링요원 교육 실시: 병·의원, 학교 등104개소
- 해외유입 감염병 감시 및 조기차단
 - 입국자 추적관리 시스템을 통해 해외유입 감염자 매일 조회
 - 유행국가 입국자 현황 파악 및 추적조사 실시
- 병·의원 감염관리
 - 감염관리 역량 향상을 위한 정보 및 교육 자료 제공: 연 2회

□ 민간공공협력 네트워크를 통한 지역사회 감염병 확산 방지

- 결핵 제로(zero)를 위한 국가 결핵관리 사업
 - 집단시설(노인, 장애인 복지관 등) 이용자 검진 강화·조기발견
 - 건강검진 유소견자 관리 철저, 기저질환자 등 고위험군 검진강화
 - 환자 즉시 치료, 접촉자 및 잠복결핵감염자 관리율 향상
 - 민간공공협력 의료기관 확대, 지역사회 결핵사업 협의체 구성
- 한센인피해자사건 피해자 지원: 월 170천원(46명)
- 재가한센인 생계비 지원: 월 18.5천원(20명)

공약	현안	공모	구상	기타
			○	

1. 「찾아가는 한방 진료실」 운영

- ❖ 어르신들이 많이 모이는 경로당 등을 방문하여 한방 진료서비스 제공
- ❖ 찾아가는 적극행정으로 행정의 신뢰도 제고

□ 사업개요

- 사업기간: 2023. 1. ~ 12.
- 사업대상: 관내 경로당 및 노인이용시설 어르신
- 운영인력: 2명(한의사, 한방간호사)
- 사업내용
 - 주 1회 경로당 방문(매주 수요일, 13:00~16:00)
 - 한방진료 및 건강관리 상담
 - 만성질환관리 및 체질별 식이요법 교육 등 건강정보 제공
- 소요예산: 비예산 (보건소 자체 보건의료 인력 활용)

□ 추진계획

- 2023. 1. ~ 2.: 수요조사 및 운영계획 수립
- 2023. 3. ~12.: 경로당 방문하여 한방진료 및 교육·상담

□ 기대효과

- 한방진료 서비스를 통한 신체적·정신적 건강증진 향상에 기여
- 어르신들의 건강한 노후생활, 삶의 질 향상 도모

공약	현안	공모	구상	기타
			○	

2. 개설 의약업소 사전 사후 컨설팅 지원

- ❖ 의약업소 개설 시 보건소 사업과 연계하여 지역사회 건강증진에 기여
- ❖ 신규 개설 의약업소 운영 지원을 위해 사전·사후 컨설팅 추진

□ 사업개요

- 사업기간: 2023. 1. ~ 12.
- 사업내용
 - 의약업소 개설 시 보건소 사업 안내를 통해 보건소 사업에 참여 유도
 - 보건소, 지역사회, 지역의료기관의 민관 협력 거버넌스 구축
 - 개설 민원처리 시 개설과 관련된 전반내용 컨설팅 및 지원
- 소요예산: 비예산

□ 추진계획

- 2023. 1. ~ 2.: 의약업소 제공 안내문 제작·배부
- 2023. 3. ~12.: 사전 컨설팅 실시 및 홍보강화
- 관련 자료 홈페이지 게시 및 보건단체 회원 대상 전파, 안내 등

□ 기대효과

- 위법사례 감소 및 자율적 능력 향상으로 예방위주의 의약업소관리
- 보건행정에 대한 관심제고와 주민건강증진에 기여

공약	현안	공모	구상	기타
			○	

3. 하절기 재개발지역 포커스 방역

- ❖ 관내 주택재개발사업으로 인해 장기간 방치된 폐가나 폐기물 등에 대한 집중·정기 방역실시로 인근 주민들의 주거환경 개선과 감염병 예방

▷ 2022년 재개발지역 15개소, 방역요청 민원신고 건수: 215건(2022.10월기준)

□ 사업개요

- 기 간: 2023. 5. ~ 9.(평일 09:00~17:00)
- 인 력: 방역기동반 2개반 8명 ※ 필요시 동주민자율방역단 연계
- 대 상: 관내 재개발지역 중 민원 수시 발생구역, 장기간 방치 지역
- 사업내용
 - 관내 재정비촉진구역 및 이주가 시작된 곳 우선 방역
 - 사업지 주변 폐가, 폐기물, 물웅덩이 등 집중 분무소독
 - 방역차량을 이용한 연막 소독
 - 재개발지역 인근 주민 대상 스프레이형 살충제, 모기·진드기 기피제 배부, 감염병 예방수칙 및 주의사항 안내
- 소요예산: 비예산(기존 방역예산으로 연계 추진)

□ 추진계획

- 2023. 1. ~ 2. 재개발사업지 현황파악, 사업계획 수립
- 2023. 5. ~ 9. 집중 방역활동 추진, 결과 보고

신규

주요사업

공약	현안	공모	구상	기타
			○	

4. 어르신 결핵 무료 이동 검진 사업

- ❖ 결핵 고위험군인 노인 비율이 높은 복지관·시설 이용자 대상으로 결핵이동 검진을 시행하여 결핵환자 조기발견·전파차단에 기여

※ 결핵환자 중 65세 이상 노인 비율: 52%

□ 사업개요

- 사업기간: 2023. 3. ~ 12.
- 사업대상: 노인복지관(2개소), 사회복지관(5개소), 재가노인 복지시설(20개소) 등
- 사업내용
 - 이동검진차량 장비를 통한 흉부X선 촬영
 - 결핵환자 신고·보고 ▶ 결핵정보시스템

구분	내용	
검진기관	대한결핵협회 및 남구 보건소	
검진내용	대한결핵협회	남구 보건소
	<ul style="list-style-type: none">- 검진 대상자 설문 조사- 이동검진차량 장비를 통한 흉부 X선 촬영- 유증상자 및 유소견자 대상 객담 검사 실시	<ul style="list-style-type: none">- 노인결핵검진 계획수립 및 장소 선정- 검진기관 및 대한결핵협회 협조 요청- 결핵 유소견자 및 확진자에 대한 지속 관리- 방문팀 간호·가정방문대상자 중 이동 불편한 어르신 결핵검진 연계 및 홍보 강화

□ 추진계획

- 2023. 1. ~ 2. 계획수립 및 수요조사
- 2023. 3. 결핵예방의 날(3.24.)기념 캠페인
- 2023. 3. ~ 12. 어르신결핵검진 실시 및 홍보

□ 기대효과

- 결핵발생률이 높고 감염에 취약한 노인들의 조기발견 및 지역사회 전파 차단
- 이동이 불편한 노년 취약계층에 대한 보건의료행정서비스 제공
- 결핵검진과 더불어 65세 이상 노년층 일반건강검진 홍보 강화

공약	현안	공모	구상	기타
				○

5. 감염병 대응을 위한 전담부서 신설

- ❖ 코로나19와 같은 신종감염병의 발생주기가 짧아지고 늘어나는 예방접종 수요를 대비하여 선제적이고 체계적인 대응을 위한 감염병관리 전담조직 필요

▷ 방역의료 대응체계 검토회의(市 시민방역추진단 22.5.17.) 관련임

☐ 현황

- 현 조직: 1과 4팀(보건행정, 의약관리, 감염병예방, 감염병대응)
- 감염병관리 인력: 2개팀 14명

☐ 전담부서 신설 개요

- 전담부서: 1과 3팀
- 추가 소요인력: 8명(과장 1, 팀장 1, 팀원 6)
- 주요업무: 감염병 관련 예방·대응 및 예방접종 관련 업무
- 개편 전후

개편 전		개편 후		비 고
부 서 명	팀 명	부 서 명	팀 명	
보건정책과	보건행정팀	보건정책과	보건행정팀	
	의약관리팀		의약관리팀	
			건강검진팀	신 설
	감염병예방팀	감염병관리과 (신설)	감염병예방팀	과 변경
	감염병대응팀		감염병대응팀	과 변경
			예방접종팀	신 설

☐ 추진상황 및 계획

- 2022. 5.: 市 방역의료 대응체계 회의 시 전담조직 신설 논의
- 2022. 7.: '23년 행안부 기준인건비 수요조사 시 필요인력 신청

건강증진과

목 차

□ 기본현황	1
□ 2022 주요성과	3
□ 2023 업무계획	5
□ 2023 주요사업	10

기 본 현 황

□ 기구 · 인력

○ 기구: 4팀 39명(현원 34명)

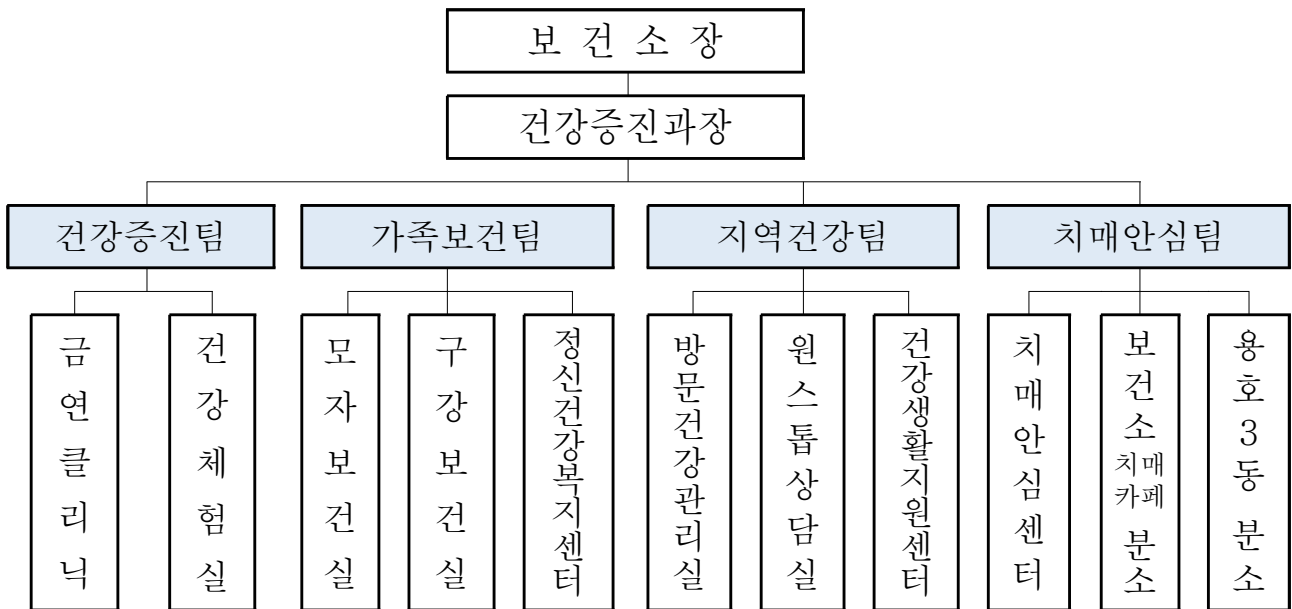

○ 인력 ▷ 일반직 34명, 시간선택제임기제 39명

(단위 : 명)

구 분	일반직						*시간선택제 임기제
	계	5급	6급	7급	8급	9급	
정 원	39	2	4	9	24	—	
현 원	34	1	6	7	19	1	39
과부족	△5	△1	2	△2	△5	1	

※ 현원 34명: 행정 1, 간호 28, 의료기술 1, 보건 2, 사회복지 1, 운전 1

□ 재정현황

(단위 : 천원)

세 입 예 산							세 출 예 산			
계	세외수입		지방 교부세	보 조 금		보전 수입	계	구민건강 증진강화	행 정 운영경비	재무 활동
	기타 수입	과태료		국 비	시비					
5,860,391	2,000	10,000	35,000	2,587,001	2,982,290	244,100	8,403,711	6,048,409	1,948,227	407,075

□ 위원회 현황

위원회명	위원장	위원수	개최시기
남구정신건강(심사)심의위원회	보건소장	9명	월 1회

□ 시설 현황

○ 보건시설 현황

시설명	위 치	운영인력
우암동 마을건강센터	우암동 소막마을 주민 공동체 센터 3층	2명(담당자, 마을간호사1) *마을활동가1
용호3동 건강생활지원센터	동명로 164번길 40, 1층	2명(담당자, 마을간호사1) *마을활동가1
문현1동 건강생활지원센터	문현1동 행정복지센터 1층	2명(담당자, 마을간호사1) *마을활동가1
문현2동 건강생활지원센터	문현2동 행정복지센터 1층	2명(담당자, 마을간호사1) *마을활동가1
남구치매안심센터 * 분소2개소(보건소, 용호3동)	수영로 155	25명(팀장, 담당자5, 간호사11, 임상심리사2, 사회복지사3, 작업치료사3)

○ 정신건강복지센터 및 정신재활시설

시설명	위 치	위탁 및 운영기관
남구정신건강복지센터	유엔평화로4번길 61, 3층(대연동)	의료법인 인혜의료재단 가나병원
행복한집	용소로64번길 49-1, 1층(대연동)	최속희

2022 주요성과

□ 함께 만들고 누리는 건강도시 실현

- 건강 수준 향상을 위한 건강증진 서비스 제공
 - 스마트한 방콕 운동프로그램 10회, 비만탈출 운동교실 40회 운영
 - 지역사회 금연지원서비스 운영: 등록 505명, 상담 8,821건
 - 청소년 흡연·음주 예방교육 9개소 2,197명, 흡연청소년 집중상담 4회
 - 모바일 헬스케어 사업 참여 175명, 맞춤형 영양 상담 4,035명
- 건강 친화적 환경 조성
 - 모바일 걷기챌린지 운영 및 1530 걷기동아리 운영, 건강계단 조성 3개소
 - 금연구역 지정 관리: 모니터링 6,639건, 공동주택 금연구역 신규 지정 1개소
 - 경로당 주치의 사업 참여 의료기관 29개소, 위촉 50건

□ 행복한 가정을 위한 건강안전망 구축

- 출산 친화적 환경 조성
 - 임신부 등록관리 825명, 난임 시술비 지원 643명, 임신부 의료비 지원 48명
 - 산모신생아지원 415명, 발달장애 정밀검진비 지원 16명, 모자보건교실 24회
 - 영유아 사전예방 의료비 지원 80명, 기저귀·조제분유지원 437명
- 회복과 치유의 정신건강 안전망 구축
 - 심리지원 23,338건, 사례관리 12,458명, 치료비지원 13,040천원
 - 정신건강증진시설(센터1, 정신재활시설1, 정신의료기관15) 적정관리
- 함께 행복한 건강관리 지원 「보듬GO 나누GO」
 - 지역사회중심재활사업 운영: 재활프로그램 18회, 방문 278회
 - 미취학아동 구강건강사업 3,506명·노인의치지원 41명·아동치과주치의 검진 601명
 - 원폭피해자 지원 429건, 암환자·희귀질환자 관리 및 지원 422명

2022년 상급기관 및 외부평가

- 2022년 보건복지부 아토피·천식 예방관리사업 유공 기관
- 2022년 보건복지부 장애인 건강보건관리사업 유공 기관
- 2022년 부산광역시 정신건강증진사업 유공 기관
- 2022년 부산광역시 통합건강증진사업 구·군 평가 ▷ 최우수기관

□ 맞춤형 건강관리를 통한 건강사각지대 해소

- 건강을 지켜주는 당신곁에 마을건강센터 운영
 - 주민 주도 건강마을사업 237회, 상설건강상담 7,073회, 건강증진 프로그램 1,648명
 - 마을주치의 의료기관 17개소, 취약계층 건강꾸러미 배부 311명
 - 보건·복지 협력 프로그램 및 서비스 제공 284명
 - 마을건강센터 3개소 용호3동, 문현1·2동 건강생활지원센터로 전환('22. 7.)
- 주민에게 더 가까이 찾아가는 방문건강관리서비스
 - 건강취약가구 방문건강관리서비스: 3,929가구 11,321건 제공
 - 재가암환자관리 1,714건, 호스피스완화케어서비스 제공 762건
- 만성질환 예방관리 강화로 만성질환 극복
 - 심뇌혈관질환 예방관리: 신규등록 1,433명, 등록자 관리 9,526명
 - 건강위험군·질환군 원스톱 제공: 신규등록 146명, 관리 616명
 - 아토피천식 예방관리: 안심기관 운영 23개소, 의료비 지원 및 관리 406명
- 지역 내 소지역 건강격차 해소 사업 추진
 - 착수보고, 지역건강조사 1,700세대 용호3동 1,000세대 용당동 700세대, 마을건강위원회 위촉, 사업설명회

□ 치매 걱정 없는 안심환경 조성

- 치매친화적 환경조성 및 인식개선
 - 치매안심마을 지정·운영 4개, 치매예방 프로그램 운영 32회
 - 치매극복선도단체 지정·관리 3개소, 치매안심가맹점 지정·관리 8개소
 - 치매인식개선 홍보 및 캠페인 47회, 치매파트너 양성 294명
- 치매고위험군 집중관리 및 치매조기발견 지원
 - 치매조기검진 4,746명, 치매고위험군 관리 1,919명, 치매진단 76명
 - 협력의사 진료 351건, 치매정밀검진비 지원 109명 12,237천원
- 초기 치매환자 집중관리 및 가족돌봄 지원
 - 등록·관리 10,572명 ▷치매치료비 및 조호물품 지원, 지문등록 등
 - 쉼터 프로그램 126회, 인지강화 프로그램 8회, 치매안심홈스쿨링 7회 운영
 - 치매가족 자조모임 6회, 맞춤형 사례관리 84건

2022년 공모사업 선정

- 2022년 질병관리청 지역 내 소지역 건강격차 해소 사업
 - ▷ 2021년 12월 선정, 사업비: 1,200백만원

2023 업무계획

목 표	모든 주민이 평생 건강을 누리는 남구
건강증진팀	<ul style="list-style-type: none"> □ 생활 속 건강실천으로 다함께 건강한 남구 <ul style="list-style-type: none"> - 담배연기 없는 남구를 위한 금연지원서비스 강화 - 일상 속 비만예방·관리를 통한 건강수준 향상 - 건강 친화적 환경 조성 및 주민 인식 개선
가족보건팀	<ul style="list-style-type: none"> □ 함께하는 건강가족, 전 생애 의료안전망 구축 <ul style="list-style-type: none"> - 건강한 출산과 양육을 위한 맞춤형 서비스 제공 - 회복과 치유의 정신건강 안전망 구축 - 사각지대 없는 취약계층 건강의료지원 강화
지역건강팀	<ul style="list-style-type: none"> □ 소생활권 중심 주민 참여형 건강환경 조성 <ul style="list-style-type: none"> - 우리동네 건강길잡이 건강생활지원센터 - 힘이 되는 평생 이웃 방문건강관리서비스 - 만성질환 예방관리 강화로 삶의 질 향상
치매안심팀	<ul style="list-style-type: none"> □ 치매어르신과 함께! 행복한 동행, 남구 <ul style="list-style-type: none"> - 치매환자 맞춤형 사례관리·가족 돌봄 지원 - 치매조기검진 및 치매 고위험군 집중관리 - 치매 친화적 환경 조성

생활 속 건강실천으로 다함께 건강한 남구

[건강증진팀]

- ❖ 건강 친화적 환경 조성 및 건강증진서비스 제공을 통한 건강생활실천 분위기 조성 및 건강수준 향상으로 건강도시 실현

□ 담배연기 없는 남구를 위한 금연지원서비스 강화

- 지역사회 금연지원서비스(금연클리닉) 운영: 1,000명
 - － 금연클리닉 등록 및 상담, 니코틴의존도 검사, 금연보조제 제공 등
- 청소년 흡연·음주 예방교육: 15개소
- 지역아동센터 대상 흡연·음주 예방교육: 5개소
- 지역사회중심 금연지원사업 홍보 및 캠페인: 10회
- 금연구역 지정 관리: 모니터링 6,000건, 공동주택 금연구역 확대(10개소→12개소)

□ 일상 속 비만예방·관리를 통한 건강수준 향상

- 모바일 앱 활용 걷기챌린지 4회 운영 및 1530 걷기동아리 운영
- ICT를 활용한 모바일 기반 건강관리 서비스 제공 150명
- 대면·비대면 비만탈출 프로그램 운영 20회
- 식사일지 쓰기 등 맞춤형 영양 상담·교육 및 운동처방: 3,000명
- 영양플러스 보충식품 제공 및 개별 영양상담: 1,000명

□ 건강 친화적 환경 조성 및 주민 인식 개선

- 생활 속 걷기 환경 조성: 건강계단 설치 확대(14개소→17개소)
- 건강한 음주문화 만들기 캠페인 운영: 10회
- 「100세 탄탄! 시니어 건강(금연)홍보대사」 운영: 20명, 10회
- 꿈나무 건강교실을 통한 아동 영양·금연 건강생활습관 교육 15개소
- 건강한 노년기 식습관 형성을 위한 찾아가는 실버대학 운영 7개소

함께하는 건강가족, 전 생애 의료안전망 구축

[가족보건팀]

- ❖ 건강한 차세대를 위한 맞춤형 보건의료서비스 제공
- ❖ 행복한 가족을 위한 건강관리서비스 제공 및 적기 의료비 지원

□ 건강한 출산과 양육을 위한 맞춤형 서비스 제공

- 임신부 등록관리 및 고위험·청소년 의료비 지원 활성화 적극 추진
- 산모·신생아 건강관리사 지원 739,040천원, 난임시술비 지원 434,233천원
- 영유아 사전예방적 건강관리(의료비·특수식이 지원)
- 발달장애 의심아동 조기발견을 위한 지역사회 자원 연계 강화
- 비대면 임신부·영유아 건강교실 및 모유수유교실 운영

□ 회복과 치유의 정신건강 안전망 구축

- 심리지원 및 선별검사 20,000건, 아동정신건강 교육 7,000명
- 중증정신질환자·자살고위험군 등 사례관리 7,500명
- 정신질환자 치료비(응급·행정 입원, 외래치료)지원 13,456천원
- 정신건강증진시설(센터1, 정신재활시설1, 정신의료기관15) 적정관리

□ 사각지대 없는 취약계층 건강의료지원 강화

- 장애인 건강권 및 의료접근성 보장 강화
 - － 취약계층 장애인 맞춤형 방문재활 서비스 제공 및 지역사회중심재활협의체 운영
 - － 장애인 인식개선 교육 10회·재활프로그램 운영 27회·장애인건강(치과)주치의 지원
- 아동 구강건강관리(구강교육·불소도포·불소양치용액 배부) 3,500명
- 저소득 노인·장애인 의치시술 지원 37,290천원
- 저소득 성인암·소아암·희귀질환자 의료비 적정 지원

소생활권 중심 주민 참여형 건강환경 조성

[지역건강팀]

- ❖ 주민 건강공동체 활동 다양화로 지역주민 건강수준 향상
- ❖ 건강취약주민의 자기관리 능력 향상으로 사회경제 비용경감 및 건강 수명 연장

□ 우리동네 건강길잡이 건강생활지원센터

- 주민 참여형 건강마을 조성: 건강리더 양성, 건강동아리 운영 등
- 만성질환관리 건강상담실 운영: 혈압·혈당·체지방측정 등 의료서비스 제공
- 건강증진 프로그램 및 자조모임 운영: 기공체조, 마을건강대학 등
- 대내·외 협력사업 연계: 치매검사, 우울상담, 금연상담, 마을주치의 17개소 운영
- 보건·복지 협력 지역주민 맞춤형 건강관리 및 지역사회 건강환경 조성

□ 힘이 되는 평생 이웃 방문건강관리서비스

- 건강취약계층 대상자 발굴 및 등록·관리: 4,000가구, 10,000회
 - 대상자 맞춤형 건강관리서비스 제공, 만성질환 예방 및 관리
 - 건강상태 스크리닝 전산화 환경 구축, 보건소 내·외 자원 연계
- 노인 허약예방을 위한 중재프로그램 운영: 보청기, 무릎인공관절 지원
- 재가암 환자 관리, 생애말기 질환자 호스피스완화케어서비스 제공

□ 만성질환 예방관리 강화로 삶의 질 향상

- 자가관리능력 향상을 위한 심뇌혈관질환 예방관리
 - 질환자 조기발견 및 등록 1,500명, 원스톱 건강관리서비스 제공 1,000명
 - 주민건강교실 운영, 질환 예방관리 인식도 향상을 위한 홍보(캠페인, 대중교통 활용)
- 아토피·천식 예방관리 환경조성
 - 취약계층 아토피·천식 의료비 및 보습제, 알레르기 검사 지원
 - 아토피·천식 안심기관(어린이집, 초등학교 등) 운영 확대

치매어르신과 함께! 행복한 동행, 남구

[치매안심팀]

- ❖ 치매환자 맞춤형 사례관리 · 가족 돌봄 지원
- ❖ 치매조기검진 및 고위험군 집중관리, 치매 친화적 환경 조성

□ 치매환자 맞춤형 사례관리 · 가족 돌봄 지원

- 경증치매환자 맞춤형 사례(집중)관리로 중증치매 악화 지연
 - － 쉼터 프로그램 운영 120회, 대상군별 맞춤형 사례관리, 사례관리위원회 운영(월2회)
- 치매환자 등록관리 및 서비스 제공 8,000명 ▷조호물품 · 지문등록 등
- 치매치료관리비지원 1,000명, 치매가족 자조모임 및 힐링 프로그램 운영
- 지역 내 인적 · 물적 자원 발굴 및 연계(배회인식표 지원 등)
- 저소득 독거 치매노인 치매공공후견사업 피후견인 발굴

□ 치매조기검진 및 치매 고위험군 집중관리

- 치매조기검진 및 협력 의료기관 협조체계구축
 - － [치매선별-진단-감별-협력의 진료 및 상담] 원스톱서비스
 - － 치매정밀검진비지원(협력의료기관 ▷성모병원, 고려병원)
- 치매 고위험군 집중관리
 - － 75세 이상 도래자 및 독거노인 · 정도인지저하자 지속관리 8,000명
 - － 인지강화 프로그램 운영(24회) ▷체험용 키오스크 및 태블릿PC 활용

□ 치매 친화적 환경 조성

- 치매안심센터 분소 확대(총 2개소→3개소) ▷ 우암동('23. 4월)
- 치매극복선도단체, 치매안심가맹점 등 지정 · 관리 확대(7개소)
- 지역사회협의체 운영 내실화, 치매파트너 플러스 등 자원봉사자 양성
- 치매인식개선 캠페인 · 홍보(언론보도 · SNS 등)

공약	현안	공모	구상	기타
	○			

1. 지역 내 소지역 건강격차 해소 사업

- ❖ 시·군·구 단위보다 작은 소지역의 건강격차 해소를 위한 시범사업 공모를 통하여 취약지역의 건강문제·건강격차에 대한 규명 및 효과적인 중재 프로그램을 개발하고자 함

□ 사업개요

- 사업기간: 2022년 ~ 2024년
- 내용: 지역 내 건강취약 소지역 건강문제 규명 및 건강격차 해결을 위한 중재모형 개발
 - 1차년도(2022): 건강실태 파악 및 격차원인 규명, 중재모형 개발
 - 2차년도(2023): 중재사업 시행, 사업 중간 평가, 중재모형 개선
 - 3차년도(2024): 중재사업 효과 평가·보완, 확산전략 제시
- 용역기관: 부산대학교 산학협력단

□ 사업비 ☞ 1,200백만원(국비600, 시비240, 구비360) (단위:백만원)

재원	사업비	기투자	2023년	2024년
계	1,200	400	400	400

□ 추진상황 및 계획

- 2022. 5.~6. 제안서 평가위원회 개최 및 용역기관 선정, 착수보고회 개최
- 2022. 8.~9. 용호3동 및 용당동 1,700세대 지역건강조사
- 2022. 10.~12 사업설명회, 건강리더 양성, 공청회 및 워크숍 개최
- 2023. 1. 정책연구용역 기관 입찰 공고, 기관 선정
- 2023. 2.~11. 건강조사 결과 분석 및 중재사업 모형 개발 건강 프로그램 운영
- 2023. 12. 사업 중간보고회 개최

공약	현안	공모	구상	기타
	○			

2. 우암동 건강생활지원센터 개소 및 운영

- ❖ 건강인프라 확충을 통해 소생활권 중심의 주민 건강 수요에 대응하고, 건강취약주민에게 지속적인 건강관리서비스를 제공하고자 함

□ 사업개요

- 사업기간: 2023. ~ 계속
- 위 치: 우암동 복합청사(남구 동제당로 368) 內 4~6층
- 대 상: 관할 지역주민 (우암동 · 감만1동 · 감만2동)
- 주요내용: 기본 및 특화사업 추진, 지역사회 주민 참여 활동 등
 - (기본사업) 심뇌혈관질환사업, 금연절주사업, 신체활동사업, 영양사업
 - (특화사업) 일차 의료기관 연계 마을주치의 사업, 낙상예방 재활사업
 - (주민참여) 주민조직 구성 및 역량강화 교육, 지역건강협의체 구성 등
- 인 력: 총 5명(팀장 또는 담당자 1, 담당자 1, 시선팀임기제 3)
- ※ 건강생활지원센터 인력 배치 최소 법적기준(지역보건법 제16조): 5인 이상 배치

□ 사업비 ㉮ 859백만원 ※ '23년 453백만원 (국비100, 시비57, 구비296)

(단위:백만원)

재 원	사업비	기투자	2023년	2024년	2025년
계	859	-	453	203	203

□ 추진계획

- 2023. 1.~ 정규직 공무원(2명) 증원 및 전담조직(건강생활지원팀) 신설
시간선택제임기제 공무원 3명 채용 의뢰 ⇒ 행정지원과
- 2023. 4.~ 개소 및 기본·특화사업 추진, 센터 홍보, 주민조직 구성

공약	현안	공모	구상	기타
			○	

3. 『오!피스 더!건강』 프로그램 운영

- ❖ 사업장 직원들의 흡연, 음주 등 건강 위험요인 확인 및 건강행태 개선을 통한 직원들의 자가 건강관리능력 향상 및 건강한 직장 문화 조성

□ 사업개요

- 사업기간: 2023. 1. ~ 11.
- 대 상: 관내 30인 이상 사업장 중 희망 사업장 근로자
- 방 법: 사업장에 전문인력(금연상담사, 영양사, 운동처방사) 방문 운영
- 내 용: 금연·절주·비만예방관리를 위한 맞춤형 상담·교육
(사업장별 6주간, 4회 방문 프로그램 운영)
 - (금연) 금연실천 및 재흡연 예방을 위한 상담서비스 제공
 - (절주) 저위험 음주량 안내 및 고위험 음주자 대상 알코올 중독 선별검사 실시
 - (신체활동) 체성분 검사를 통한 1:1 맞춤형 운동처방, 걷기챌린지 운영
 - (영양) 식습관 점검 및 저염 실천을 위한 영양 교육 제공

□ 추진계획

- 2023. 1.~2. 사업계획 수립
- 2023. 3.~4. 프로그램 참여 사업장 수요조사 및 운영 협의
- 2023. 5.~11. 사업장 대상 프로그램 운영

□ 기대효과

- 직장 내 건강생활실천 분위기 조성 및 자가 건강관리 능력 향상
- 직원들의 건강행태 개선으로 건강증진 도모 및 건강한 직장 문화 조성

공약	현안	공모	구상	기타
			○	

4. 취약계층을 위한 『오늘은 새 칫솔 바꾸는 날!』 운영

- ❖ 건강한 구강관리 습관 형성의 어려움이 많은 장애인들을 위하여 현재 사용 중인 칫솔 상태를 점검하고 올바른 칫솔질 교육을 통하여 바른 구강관리 습관 유도

□ 사업개요

- 사업기간: 2023. 2. ~ 11.
- 대 상: 장애인 100여명(장애인시설 이용자 및 재가 장애인)
- 방 법: 전문인력(치과위생사, 재활요원)이 대면·비대면으로 운영
- 내 용: 올바른 칫솔 관리·칫솔질 교육 및 구강검진 독려
 - (대 면) 최초 1회 방문하여 구강위생용품 관리 방법 및 칫솔질 교육, 현 칫솔 상태 점검 후 새 칫솔로 교체
 - (비대면) 대면교육 후 칫솔 교체주기인 3개월마다 칫솔 교체시기 도래시 유선상으로 알림
 - (국가구강검진) 관내 검진기관 정보 제공 및 수검 독려
- 인 력: 치과위생사 및 재활요원(물리치료사)

□ 추진계획

- 2023. 2. 장애인시설 수요 조사 및 재가 장애인 대상자 선정
- 2023. 3. 세부계획 수립 및 소모품(칫솔) 구입
- 2023. 4.~11. 대면 및 비대면 병행하여 사업 운영

□ 기대효과

- 칫솔 하나 교체라는 작은 실천을 시작으로 구강건강 뿐 아니라 전신건강을 향상시키고 장애인들의 삶의 만족도 향상

공약	현안	공모	구상	기타
			○	

5. [YOU CIST? YES!] 치매안심골목 한바퀴

- ❖ 치매검진 골목 투어로 사각지대 고위험 대상자 발굴 및 서비스 공백 해소
- ❖ 치매안심마을 홍보 및 치매에 대한 친근한 인식 문화 조성

□ 사업개요

- 사업기간: 2023. 1. ~ 12.
- 대 상: 용호3동, 우암동, 문현1·2동 치매안심마을 어르신
- 내 용: 골목투어로 치매조기검진 및 치매관리사업 홍보
- 추진절차

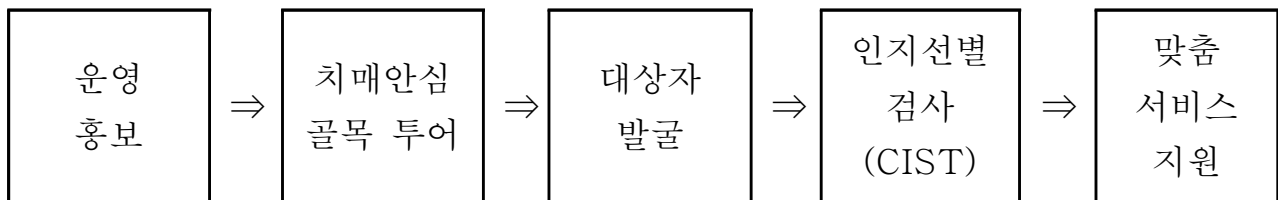

□ 추진계획

- 2023. 1. 운영 계획 수립
- 2023. 2. 행정복지센터 및 복지관 등 지역사회 기관 간담회
- 2023. 3.~12. 치매안심마을 어르신 대상 검진·홍보 운영

□ 기대효과

- 골목투어를 통한 치매조기검진 및 치매예방 정보제공으로 치매관리 사각지대를 해소하고자 함