

## Q. 모바일 건강보험증 설치 및 사용방법

### 1. 앱 설치

- Google Play 또는 App Store에서  
'모바일건강보험증' 검색 후 설치

### 2. 설치 후 본인인증

- 설치 후 본인인증 수단 선택하여 인증

### 3. 설정 및 등록

- 비밀번호 설정 또는 생체인증 정보등록

### 4. QR생성 및 제출

모바일 건강보험증 조회 또는 QR제출



자격·본인확인 QR

앱 설치용  
QR코드



안드로이드 용



아이폰 용

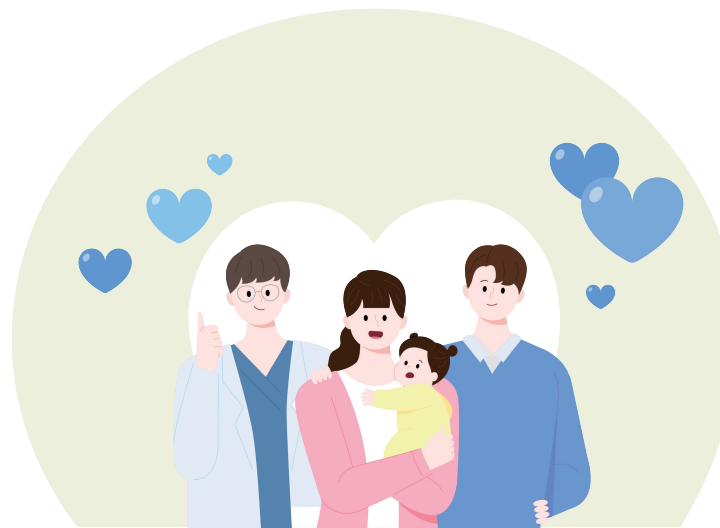

**안전한 의료이용은 본인확인으로부터!**

건강보험증 대어·도용으로부터  
국민건강을 지킬 수 있습니다!

**h·well**  
국민건강보험  
National Health Insurance Service

문의 1577-1000

2024년 5월 20일

‘요양기관 본인확인 강화 제도’ 시행

# 병·의원 갈 땐 신분증 꼭 챙기세요!



**h·well**  
국민건강보험  
National Health Insurance Service

## Q. 요양기관 본인확인 강화 제도란?

「국민건강보험법」 제12조제4항 개정에 따라, 2024.5.20.부터 모든 요양기관(병·의원)에서 가입자 또는 피부양자에게 요양급여를 실시하는 경우, 건강보험증이나 신분증명서로 본인확인을 실시해야 합니다.

## Q. 본인확인은 왜 하나요?

- ▶ 첫째, 안전한 의료이용이 가능해요.
- ▶ 둘째, 건강보험 무자격자의 부정수급을 차단하여 건강보험 재정의 누수를 방지할 수 있어요.
- ▶ 셋째, 건강보험증 대여·도용으로 인한 약물 오남용을 사전에 예방할 수 있어요.

## Q. 본인확인은 어떻게 하나요?

- ▶ **내원환자** : 요양기관(병·의원)에 방문하여 진료 접수 시, 신분증명서 제시
- ▶ **요양기관** : 환자가 제시한 신분증명서로 본인여부와 건강보험 자격 확인



## Q. 본인확인을 위한 신분증은 무엇인가요?

- ▶ “행정기관이나 공공기관이 발행한 증명서로서 사진이 붙어있고, 주민등록번호 또는 외국인등록번호가 포함되어 본인임을 확인할 수 있는 신분증 및 서류”

### ▶ 신분증 예시

주민등록증, 운전면허증, 모바일 신분증, 외국인등록증 등



## Q. 본인확인 예외대상은 어떻게 되나요?

- ▶ 「국민건강보험 시행규칙」 제7조의2에 따라 아래 상황에 해당하는 경우, 본인확인 예외 대상입니다.
  - 19세 미만인 사람
  - 해당 요양기관 6개월 이내 재원환자
  - 의사 등 처방전에 따라 약국 또는 한국회귀·필수의약품센터에서 약제를 지급하는 경우
  - 「국민건강보험 요양급여의 기준에 관한 규칙」 제6조에 따라 진료의뢰·회송 받는 경우
  - 「응급의료에 관한 법률」 제2조제1호에 따른 응급환자
  - 거동이 현저히 불편한 자 등 보건복지부장관이 정하여 고시하는 경우

## 신분증을 놓고 가셨나요? 걱정하지 마세요!



건강보험공단에서 개발한 **모바일 건강보험증**으로도 본인확인이 가능합니다!

h-well 국민건강보험



모바일 건강보험증

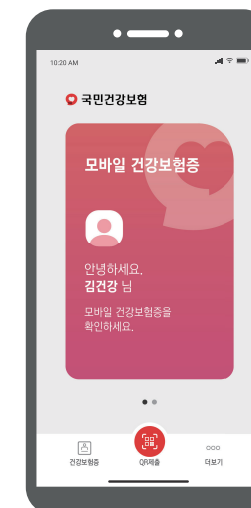

스마트폰으로 편리하게  
건강보험증 조회



자격·본인확인 QR로  
간편하게 진료 접수

※ 자격·본인확인 QR 접수는 일부 병·의원에서만 가능합니다.