

XV . 부 록  
APPENDIX



## 1. 도서 (島嶼) 현황 Status of Islands

도 서 명	위 치 (번지)	면 적 (㎡)	지 적 공 부 등 록 일 자	유 인	무 인
흑석도(방패섬)	용호동 936	2,166	1978. 5. 31	-	o
흑석도(솔 섬)	용호동 937	5,505	1978. 5. 31	-	o
오륙도(수리섬)	용호동 938	5,313	1978. 5. 31	-	o
오륙도(송곳섬)	용호동 939	2,073	1978. 5. 31	-	o
오륙도(굴 섬)	용호동 940	9,716	1978. 5. 31	-	o
오륙도(등대섬)	용호동 941	3,416	1978. 5. 31	-	o
나 암(거무섬)	용호동 942	2,728	1978. 5. 31	-	o

자료 : 토지관리과

Source : Public Works Division

## 2. 자매결연도시 및 행정협정도시 The Present Condition of Sister Cities and Administrative Agreement Cities

### ◇ 자매결연도시 (Sister Cities)

단위 : 인구 - 천명, 면적 - km<sup>2</sup>Unit : population - thousand person, area - km<sup>2</sup>

국 가 별	도 시 별	결 연 일 자 Date of establishment	인 구 pop-ulation	면 적 Area	기 온 Tempe- rature	주 요 산 업 Major industries	도 시 특 성 characteristics of the city
한 국 Korea	전라남도 함평군	2006.3.29	40	393	13℃	· 양파, 고구마, 한우, 낙지, · 나비쌀, 왕골돛자리 등 특산물 유명	· 서해안 교통의 요충지로 접근성이 우수 · 광주, 목포 등 대도시권과 인접 생활여건 양호 · 나비축제, 자연생태공원 등 사계절 태마형 관광자원 보유

### ◇ 행정협정도시 (Administrative agreement city)

단위 : 인구 - 천명, 면적 - km<sup>2</sup>Unit : population - thousand person, area - km<sup>2</sup>

국 가 별	도 시 별	결 연 일 자 Date of establishment	인 구 pop-ulation	면 적 Area	기 온 Tempe- rature	주 요 산 업 Major industries	도 시 특 성 characteristics of the city
중 국 China	하북성 진황도시 (河北省 秦皇島市)	96. 3. 13	2,570	7,523	10℃	· 유리, 금, 흑연, 동, 철, 아연, 석탄 · 새우, 해삼, 해파리, 게 등 해산물	· 난온대 반습윤 대륙성 · 대외개방 연해항구도시로 관광피서지임

자료 : 기획조정실

Source : Planning &amp; Coordination Office

### 3. 남 구 기 구 표

#### Organization Table of Nam-Gu

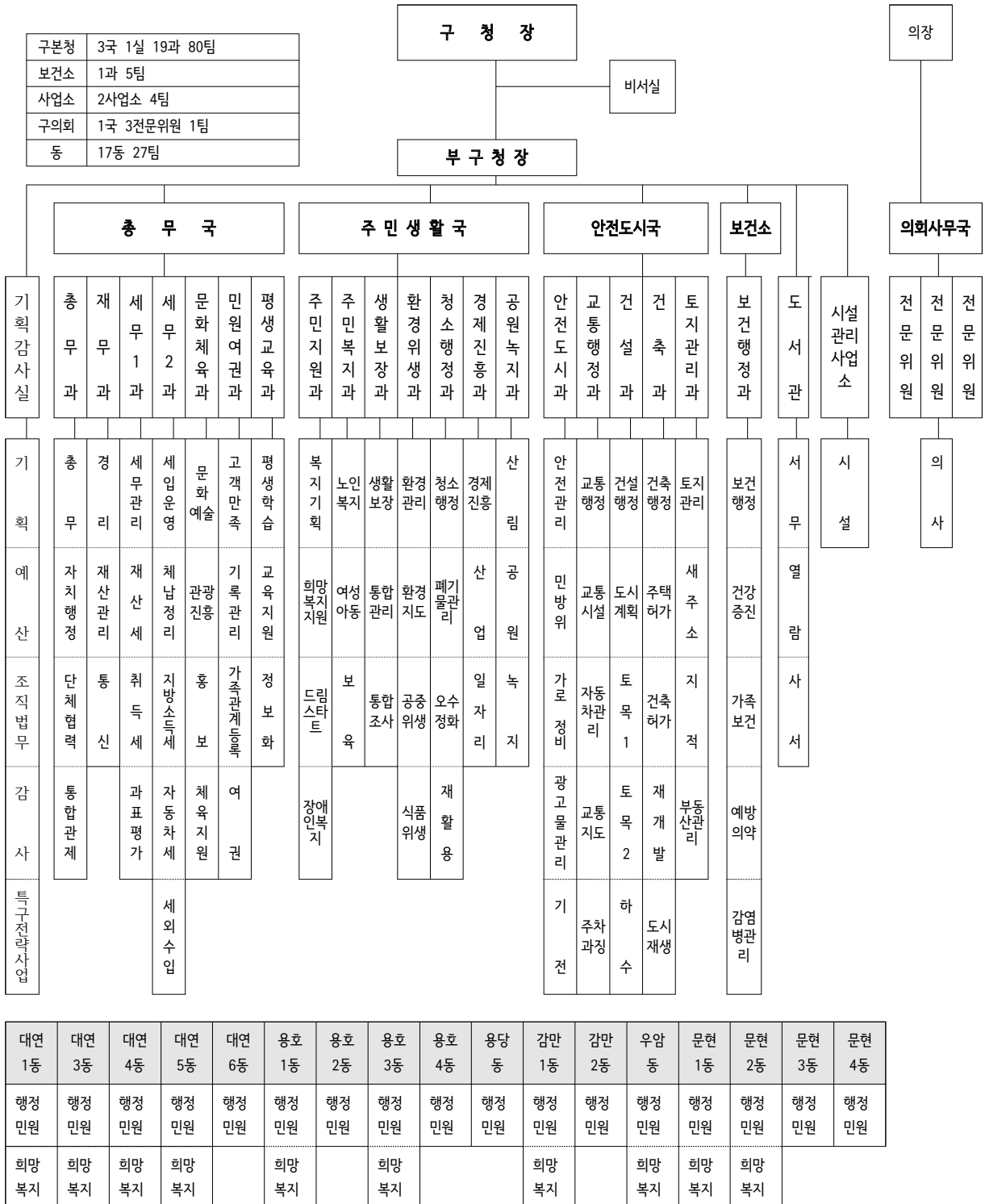

#### 4. 역대 구청장

### Chronological Status of Ward Chief

대 순 No.	직 급 Official title	성 명 Name	재 임 기 간 Period of being office	후 임 지 Moving matters
1	서 기 관	노 봉 섭	1975. 10. 15 ~ 1976. 08. 04	부산시 민방위국장
2	서 기 관	강 판 녕	1976. 08. 05 ~ 1978. 08. 01	부산시 북구청장
3	부 이 사 관	배 상 환	1978. 08. 02 ~ 1980. 07. 09	의 원 면 직
직대	지 방 서 기 관	전 규 윤	1980. 07. 10 ~ 1980. 07. 31	부 구 청 장
4	부 이 사 관	김 준 상	1980. 08. 01 ~ 1981. 06. 30	부산직할시 내무국장
5	"	류 정 렬	1981. 07. 01 ~ 1985. 03. 10	부산직할시 서구청장
6	"	고 정 환	1985. 03. 11 ~ 1986. 03. 07	영천시장
7	"	우 일 현	1986. 03. 08 ~ 1987. 07. 06	부산직할시 내무국장
8	"	정 병 호	1987. 07. 07 ~ 1988. 12. 31	내무부 연수원 입교
9	"	서 동 진	1989. 01. 01 ~ 1991. 07. 15	부산직할시 동래구청장
10	"	우 일 현	1991. 07. 16 ~ 1992. 05. 01	부산직할시 시의회 사무처장
11	"	신 종 관	1992. 05. 02 ~ 1993. 01. 17	내무부 연수원 입교
12	"	박 춘 근	1993. 01. 18 ~ 1993. 12. 31	부산교통공단 기획이사
13	"	최 인 섭	1994. 01. 03 ~ 1994. 04. 29	부산직할시 기획관리실장
14	"	차 정 호	1994. 04. 30 ~ 1995. 06. 30	종합개발사업기획단장
15 (민선1기)	지 방 정 무 직	이 영 근	1995. 07. 01 ~ 1998. 06. 30	
16 (민선2기)	"	이 영 근	1998. 07. 01 ~ 2002. 06. 30	
17 (민선3기)	"	전 상 수	2002. 07. 01 ~ 2006. 06. 30	
18 (민선4기)	"	이 종 철	2006. 07. 01 ~ 2010. 06. 30	
19 (민선5기)	"	이 종 철	2010. 07. 01 ~ 2014. 06. 30	
20 (민선6기)	"	이 종 철	2014. 07. 01 ~ 2018. 06. 30	
21 (민선7기)	"	박 재 범	2018. 07. 01 ~ 현재	

## 5. 역대 부구청장

### Chronological Status of Vice Ward Chief

대 순 No.	직 급 Official title	성 명 Name	재 임 기 간 Period of being in office	후 임 지 Moving matters
1	지 방 서 기 관	정 철 진	1975. 10. 15 ~ 1977. 02. 17	중구 부구청장
2	"	최 춘 택	1977. 02. 18 ~ 1978. 04. 14	주택건설사업소장
3	"	정 철 진	1978. 04. 15 ~ 1978. 08. 15	해운대출장소장
직대	지 방 행 정 사 무 관	신 중 관	1978. 08. 16 ~ 1979. 03. 08	승 진
4	지 방 서 기 관	신 중 관	1979. 03. 09 ~ 1979. 04. 30	시 재무국 세무조사 담당관
5	"	우 태 복	1979. 05. 01 ~ 1980. 04. 08	의 원 면 직
6	"	전 규 윤	1980. 04. 11 ~ 1980. 08. 25	시 산업국 양정과장
7	"	김 상 원	1980. 09. 02 ~ 1982. 04. 14	시 도시계획국 주택지도 담당관
8	"	이 각 우	1982. 04. 15 ~ 1984. 06. 11	영도구 부구청장
9	"	안 동 업	1984. 06. 12 ~ 1985. 06. 30	서구 부구청장
10	지 방 부 이 사 관	서 종 수	1985. 07. 01 ~ 1986. 08. 15	강서출장소장
11	"	박 선 종	1986. 08. 16 ~ 1988. 06. 14	부산직할시 보사국장
12	"	차 정 호	1988. 06. 15 ~ 1989. 06. 06	부산직할시 서구청장
13	"	김 주 호	1989. 09. 27 ~ 1991. 01. 10	부산직할시 공무원교육원
직대	지 방 서 기 관	문 경 배	1991. 01. 11 ~ 1991. 01. 27	승 진
14	지 방 부 이 사 관	문 경 배	1991. 01. 28 ~ 1993. 04. 01	공로연수파견
15	"	이 광 열	1993. 04. 16 ~ 1994. 12. 31	해운대구 부구청장
16	부 이 사 관	신 제 철	1995. 01. 01 ~ 1997. 07. 17	사상구 부구청장
17	지 방 부 이 사 관	권 영	1997. 07. 18 ~ 1999. 07. 28	공로연수파견
18	"	김 을 희	1999. 07. 29 ~ 1999. 12. 31	상수도사업 본부장
19	"	김 염 훈	2000. 01. 01 ~ 2000. 11. 06	부산광역시 중소기업지원센터 본부장

## 5. 역대 부구청장(계속)

### Chronological Status of Vice Ward Chief(Cont'd)

대 순 No.	직 급 Official title	성 명 Name	재 임 기 간 Period of being in office	후 임 지 Moving matters
20	"	이 익 주	2000. 11. 07 ~ 2002. 02. 27	부산광역시 건설본부 차장
21	"	김 병 룰	2002. 02. 28 ~ 2003. 12. 31	사망
22	"	배 태 수	2004. 01. 31 ~ 2005. 01. 24	부산광역시
23	"	배 수 태	2005. 01. 25 ~ 2006. 07. 12	연제구 부구청장
24	"	김 영 환	2006. 07. 13 ~ 2008. 01. 07	교육훈련파견
25	"	마 선 기	2008. 01. 08 ~ 2008. 04. 14	명예퇴직
26	"	박 기 현	2008. 04. 15 ~ 2009. 08. 06	부산광역시 체육회 사무처장
27	"	김 영 득	2009. 08. 07 ~ 2010. 07. 05	명예퇴직
28	"	이 규 호	2010. 07. 06 ~ 2013. 06. 30	동구 부구청장
29	"	이 재 학	2013. 07. 01 ~ 2015. 06. 30	공로연수파견
30	"	홍 연 호	2015. 07. 01 ~ 2016. 12. 31	공로연수파견
31	"	홍 경 희	2017. 01. 01 ~ 2017. 12. 31	부산진해경제자유구역청 부산본부장
32	"	이 범 철	2018. 01. 01 ~ 2018. 06. 30	부산광역시 문화체육관광국장
33	"	홍 경 희	2018. 07. 01 ~ 현재	

## 6. 동 청사 현황

### Dong Office Building

단위 : ㎡

Unit : ㎡

동 별 Dong	토 지 Land				건 물 Building				
	번 지 Address	지 목 The Class-ification of land	면 적 Area	소유자 Owner	구 조 Structure	연면적 Area	층 수 Floors	소유자 Owner	신축연도 Year of building
대 연 1 동 Daeyeon1 - dong	대연동 984-20	대지	478.4	남구청장	철근콘크리트	1,135.7	5	남구청장	2016
대 연 3 동 Daeyeon3 - dong	대연동 1858				"	595.92	2	"	2013
대 연 4 동 Daeyeon4 - dong	대연동 1090-14	"	410.0	"	R.C조 슬라브	684.30	2	"	1992
대 연 5 동 Daeyeon5 - dong	대연동 1463-1	"	330.8	"	"	634.62	3	"	1981
대 연 6 동 Daeyeon6 - dong	대연동 1768-3	"	330.8	"	"	506.54	3	"	1980
용 호 1 동 Yongho1 - dong	용호동 414-47	"	516.0	"	"	637.71	2	"	1990
용 호 2 동 Yongho2 - dong	용호동 517-19	"	301.8	"	철근콘크리트	423.5	2	"	1975
용 호 3 동 Yongho3 - dong	용호동 371-2	"	408.0	"	R.C조 슬라브	750.06	3	"	1983
용 호 4 동 Yongho4 - dong	용호동 533-23	"	361.0	"	"	541	3	"	1984
용 당 - 동 Yongdang - dong	용당동 401-1	"	231.7	"	블록스라브	368.44	2	"	1977
감 만 1 동 Gamman1 - dong	감만동 141-3	"	252.0	"	R.C조 슬라브	455.00	3	"	1985
감 만 2 동 Gamman2 - dong	감만동 20-58	"	231.0	"	"	541.68	3	"	1992
우 암 - 동 Uam - dong	우암동 162-15	"	384.0	"	"	402.59	3	"	1979
문 현 1 동 Munhyeon1 - dong	문현동 127-10 외 7필지	"	370.0	"	"	590.67	3	"	1978
문 현 2 동 Munhyeon2 - dong	문현동 546-42	"	528.0	"	"	675.67	2	"	1992
문 현 3 동 Munhyeon3 - dong	문현동 205-44	"	433.0	"	"	757.01	2	"	1996
문 현 4 동 Munhyeon4 - dong	문현동 366-18	"	49.90	"	"	462.8	3	"	2007

자료 : 총무과

Source : General Affairs Division



## 7. 가로명 지정 광역시도(道)

### Status of provincial Road

단위 : km

Unit : km

연 번	노 선 명	기 점 ~ 종 점 (시 전체구간)	연 장 (시 전체 연장)	포 장 율
계	18개 노 선		53.9 (152.21)	100%
1	내부순환도로	49호 광장 ~ 부산항대교 (66호 광장 ~ 66호 광장)	6.0 (52.79)	100%
2	제1도시고속도로 (번영로)	광안터널(구 경계) ~ 동천삼거리 (구서IC ~ 제5부두)	4.0 (18.52)	100%
3	제2도시고속도로 (동서고가로)	감만동 ~ 문전교차로 (감만동 ~ 낙동대교)	4.8 (14.8)	100%
4	제3도시고속도로 (관문대로)	부두사거리 ~ 동천삼거리 (제5부두 ~ 삼락IC)	1.7 (13.8)	100%
5	수 영 로	문현교차로 ~ 대남교차로 (문현교차로 ~ 수영1호교 삼거리)	4.4 (8.1)	100%
6	황령대로	문전교차로 ~ 49호 광장 (범내골 교차로 ~ 49호 광장)	5.0 (5.4)	100%
7	우암로	북향로(신석대역 앞) ~ 동천교 삼거리 (북향로(신석대역 앞) ~ 동천교 삼거리)	3.3 (3.3)	100%
8	전포대로	문현교차로 ~ 문전교차로 (중앙동 사거리 ~ 교육대학 앞)	1.8 (12.0)	100%
9	진남로	대연사거리 ~ 구 경계 (대연사거리 ~ 연제구청 삼거리)	2.7 (6.4)	100%
10	용소로	용소삼거리 ~ 남부운전면허시험장 교차로 (용소삼거리 ~ 동명오거리)	1.1 (6.5)	100%
11	용호로	남부운전면허시험장 교차로 ~ 늘빛교회 앞 회전교차로 (용소삼거리 ~ 동명오거리)	2.8 (6.5)	100%
12	신선대산복로	용호동 경동아파트 ~ 동명오거리 (용소삼거리 ~ 동명오거리)	2.7 (6.5)	100%
13	동명로	용호동 경동아파트 ~ 동명오거리 (용소삼거리 ~ 동명오거리)	2.1 (6.5)	100%

## 8. 동별 행정구역 일람

### Status of Administrative District by Dong

법정동	행정동	관 할 지 번	동주민센터 소재지
대연동	대 연 제 1 동	대연동 324 - 327, 330 - 336, 344 - 350, 352 - 358, 367 - 379, 635, 638, 639, 852, 865 - 867, 870 - 871, 873 - 879, 881, 882, 884 - 899, 901, 903, 917, 977, 980 - 989, 991, 992, 1002, 1003, 1006 - 1010, 1202의39, 1202의41, 1204의17, 1204의39, 1216-245, 1258, 1604-1628, 1632-1635(단,1633의10, 1633의79, 1633의95, 1633의97 제외),1306 - 1321, 1721 - 1740, 1746 - 1755, 1756-1757, 산158의2, 산160의1-산160의7, 산160의101, 산164의2, 산164의31, 산165의9, 산166의1, 산166의6, 산166의7, 산167의26	유엔평화로 3번길 26
	대 연 제 3 동	대연동 1-280(단,133의1,133의41, 280의1-280의4 제외), 300-314, 360-365, 388-634(598-27, 33, 44, 66, 69제외), 637, 640-720, 905-913, 1808-1842(단,1810-1814, 1814의1, 1815, 1815의1, 1816-1818, 1818의1,1819, 1828, 1829, 1837의1,1842의2 제외) 1849-1855,산1-산49, 산51-산56, 산101-산114, 산115의1, 산115의4, 산115의5, 산222-산229(단, 산223제외)	용소로 28번길 11-7
	대 연 제 4 동	대연동 722-779, 819, 841-848, 918-971, 990, 1013-1195, 1198, 1203의198, 1204(단, 1204의17, 1204의39 제외) 산180-산185, 산190-산193, 산199, 산199의1, 산199의2,산201-산215, 산223	석포로 91번길 96
	대 연 제 5 동	208의1-280의4, 281-299, 316-323, 328, 329의1, 329의3 329의4, 329의6, 329의10, 329의14-329의16, 329의18-329 21,329의28, 383 -384, 1281-1299, 1344-1534, 1535의1,1535의2, 1535의4-1535의8, 1535의15, 1536의3, 1536의4, 1536의6, 1536의8, 1536의10, 1536의23, 1536의34, 1536의50, 1536의51, 1536의54, 1536의55, 1536의59, 1536의60, 1536의66, 1552-1573(단, 1573의1, 1573의3 제외), 1611- 1684, 1741-1745, 1759, 1760, 산50, 산57-산63, 산68, 산69-산100, 산115의2, 산115의3, 산115의8, 산115의11, 산115의16, 산115의17, 산116의2, 산116의4, 산120, 산121, 산124-산127	진남로 46번길 7
	대 연 제 6 동	대연동 1246-1255, 1265-1280, 1535의9, 1535의10, 1535의12, 1535의38, 1535의58, 1536(단, 1536의3, 1536의4, 1536의6, 1536의8, 1536의10, 1536의23, 1536의34, 1536의50, 1536의51, 1536의54, 1536의55, 1536의59, 1536의60, 1536의66 제외), 1539-1551, 1574- 1603, 1712, 1758의1-1758의11, 1758의16, 1758의18, 1761-1807, 산64-산66, 산128-산144의3, 산144의11, 산144의136, 산148의8, 산148의9, 산148의16-산148의18, 산148의21, 산148의26, 산148의28, 산148의29, 산148의31, 산148의33-산148의37, 산148의40, 산148의42, 산149, 산151의2, 산151의3, 산151의12, 산151의14, 산151의18, 산152의1, 산152의5, 산153의5, 산153의11, 산153의12, 산153의17, 산154의2	못골로 13

법정동	행정동	관 할 지 번	동주민센터 소 재 지
용호동	용 호 제 1 동	용호동 38-41, 50, 51, 66, 75-83, 90-361(179의11-179의13 포함), 369, 370, 379, 380, 386, 387, 395, 396, 406-409, 413-424, 479,483, 484, 487, 649 720(단, 720의12, 720의34, 720의39, 720의42-720의44 제외), 721-736, 907의1,907의7, 907의9,907의11,907의14,907의15,907의17, 917, 923, 924-924의18, 925의1, 926의2, 927의2, 928-935, 952-972, 산43-산70	용호로 42번길 140
	용 호 제 2 동	용호동 495, 496, 516, 517, 521-532, 542-554, 559-564, 565의1, 566, 776, 866-892,903, 907의6, 936-942,944,946-951, 산89의7, 산92, 산93, 산96 산100, 산101, 산116의1, 산117, 산140-산178, 산180-산190, 산193, 산195-산221	용호로 197번길 41
	용 호 제 3 동	용호동 1-37, 42-49, 52-65, 67-74, 84-89, 363-368, 371-378, 382-385, 388-394(단, 390의57, 390의58 제외) 398-405, 410-412, 425-478, 488-494,497-515, 519,520, 907의3-907의5, 973-974, 산1-산42, 산104-산115, 산122-산136	동명로 145번길 33
	용 호 제 4 동	용호동 480-482, 485-486, 533-541, 555-558, 720의12, 720의34, 720의39, 720의42-720의44, 755, 894, 895, 895의2, 896-902, 943,945 산71-산73, 산76-산87, 산89의9, 산222-산224, 산227-산236, 산238, 산240-산252	용호로 216번길 10
용당동	용당동	용당동 일원(단, 546의5, 546의14, 546의15 제외)	신선로 349-4
감만동	감 만 제 1 동	감만동 73의2-616(단, 589, 590, 600제외), 산31의10-산43의21(단, 산40의5, 산40의6 제외), 산47-산72의1	우암로 71-7
	감 만 제 2 동	감만동 1-5, 8, 11-22, 26-48, 51, 52, 54, 57, 62, 65, 589-590, 600, 618-622, 산4, 산5, 산7-산12, 산14-산18, 산22, 산23, 산25, 산28-산30, 산40의5, 산40의6, 산44-산46	석포로 32-1
우암동	우암동	우암동 1-121, 122-128의1, 129-178, 179-181, 183, 184의2-184의358, 185-264, 산1-64	창고개로 47

법정동	행정동	관 할 지 번	동주민센터 소재지
문현동	문현제1동	문현동 1-126의9, 127의2-127의37(단,127의9제외), 127의55-127의79(단,127의65, 127의68제외) 127의85-127의89, 127의91, 127의95-127의105, 136의8, 385의6, 386-392, 397의1, 426의15-426의33, 426의158, 426의246-426의248, 426의268 -426의280, 426의285-426의298, 442의4-447의16(단, 444의6,444의8,445, 446의5, 447의11 제외), 449의1-465의8, 466의1, 468의1, 468의37, 475의6, 478 -11,481의26-481의31, 488의2, 502의3,506-49,506의104-506의275, 506의282, 506의291-506의337, 506의341-506의534(단, 506의518제외), 553의7, 553의30-553의32, 553의57, 553의59, 553의60, 555-557의108, 558의17-558의20, 650의1-650의6, 650의11-650의33, 650의35-650의49, 650의51-650의67, 655의1,655의54,655의62,655의63,655의69,655의70,655의81,655의93,655의94,655의98,655의100,655의104,655의111,655의114,655의115,655의126,655의128,655의129,655의135-655의139,655의151-655의179, 산1-산16, 산18-산23의6, 산26의12-산32의1, 산33의2, 산36의4-산37의5(단, 산37의3 제외), 산46-산60의2, 산63의13-산85	고동골로 60번길 1
	문현제2동	문현동 372, 380, 382, 390의134-390의138, 465의9-465의13, 466의3-466의21, 468-475(단, 468의1, 468의37제외), 478의12, 479의4-479의29, 481의4-481의25, 482의4-482의41, 483-487, 488의3-488의173 (단, 488의8-488의22, 488의128-488의130 제외), 489, 497, 500, 505, 506의1-506의102 (단, 506의2, 506의3, 506의49-506의78 제외), 506의276-506의289 (단, 506의282 제외), 506의339, 506의518, 507의513, 515-520, 522-524, 528-544, 545의1-544 (단, 545의291-545의307 제외), 558 (단, 558의17-558의20 제외) 506-602, 603의1-603의98, 603의108, 604-609, 610의1-610의9, 610의17, 611의520, 623의1-623의163, 623의172, 623의195, 624-627, 630-632, 633의8, 633의13, 633의17, 634-649, 650의7-650의9, 650의34, 650의50, 666, 667, 672-682, 685, 687-813, 산24의1-산24의19, 산26, 산29의1, 산30의1, 산30의13, 산32의4, 산32의8, 산34의1, 산36-산36의3	전포대로 92번길 31-7
	문현제3동	문현동 127(단,127의2-127의8, 127의10-127의37,127의55-127의64, 127의66, 127의67, 127의69-127의79,127의85-127의89, 127의91, 127의89, 127의105제외), 139, 141-146, 154, 180, 183, 189-195, 202, 205, 212-245의4, 254의10-254의26, 256-269, 272-274,(단, 273의9, 274의23 제외), 309-313, 315, 359의1-359의19(단, 359의5 제외), 359의26, 361-362, 368, 370-385(단, 375의5, 385의6 제외), 393-428(단, 397의1, 426의15-426의33, 426의158, 426의246-426의248,426의268-426의280,426의285-426의298 제외), 444의6 444의8, 445, 446의5, 447의11, 447의17, 651-654, 655의71-655의77, 655의83-655의90, 655의92, 655의96,655의106, 655의109, 655의112,655의118-655의122, 655의127, 655의140-655의142, 655의147, 655의180, 655의181,680의2, 산86-산93,산96-산103, 산195	고동골로 4번길 7-18
	문현제4동	문현동 245의5-255(단,254의10-254의26제외), 271, 273의9, 274의23, 275-308, 314, 317-358, 359의5, 359의20-359의21, 359의30, 363-367, 369, 375의5, 655의2-655의9, 655의13, 655의25, 655의39, 655의40, 655의103, 655의117, 655의131, 655의148, 655의149, 655의184-655의195, 814-1225, 산106-산165	수영로 12

### 9. 구·동간 거리표(km)

### Distance Table between Gu and Dong

구청																				
0.81	대연1																			
0.17	0.80																			
1.43	0.64		대연3																	
0.90	0.54		0.98	대연4																
0.55	0.53		1.03	0.95	대연5															
0.14	0.89		1.52	0.90	0.68	대연6														
2.75	2.05		1.71	1.87	2.58	2.76	용호1													
3.46	2.79		2.56	2.56	3.33	3.46	0.75	용호2												
3.01	2.27		1.86	2.15	2.80	3.03	0.33	0.67	용호3											
3.40	2.78		2.51	2.50	3.32	3.39	0.83	0.30	0.85	용호4										
2.21	1.85		1.93	1.37	2.32	2.16	1.30	1.67	1.62	1.48	용당									
2.15	1.91		2.67	1.74	2.53	2.03	2.60	2.95	2.92	2.73	1.31	감만1								
1.48	1.55		1.98	1.02	1.82	1.38	2.21	2.72	2.54	2.55	1.08	0.73	감만2							
1.45	1.91		2.48	1.51	1.96	1.31	3.03	3.56	3.35	3.39	1.92	1.02	0.84							
1.64	2.21		2.81	1.87	2.18	1.50	3.44	3.97	3.76	3.80	2.32	1.32	1.25		우암					
1.40	2.18		2.76	2.27	1.73	1.38	4.14	4.84	4.41	4.76	3.46	2.96	2.50		1.83	문현1				
1.76	2.52		3.09	2.65	2.06	1.75	4.51	5.21	4.77	5.14	3.83	3.31	2.87		2.13	0.38	문현2			
1.32	2.12		2.73	2.16	1.73	1.27	4.02	4.71	4.30	4.62	3.27	2.71	2.29		1.56	0.28	0.60	문현3		
1.52	1.55		2.96	2.18	2.07	1.51	3.98	4.60	4.29	4.47	3.03	2.21	1.96		0.93	1.01	1.24	0.74	문현4	

자료 : 건설과

Source : Construction Division

## 10. 관내 시 산하 문화시설

### Cultural and sports facilities in the district

#### ■ 부산 박물관 (The Busan Metropolitan City Museum)

○ 시설현황 (Facility Status)

단위 : m<sup>2</sup>Unit : m<sup>2</sup>

부 지 Area	건 물 Building			전 시 장 Exhibition room			
	10,145	제1전시관	제2전시관	10,145	제1전시장	제2전시장	야외전시장
27,516		3,832	6,278		1,620	4,041	4,484

○ 인력현황 (Personnel Status)

단위 : 명

Unit : Person

구 분 Category	계 Total	별정·연구직 Appointees·Research	행정·기술직 Admin & Technical	기 능 Technicians	전 문 Specialist	청 경 Security
정 원 Maximum	103	32	44		1	26

○ 관람현황 (Visitors Status)

단위 : 명

Unit : Person

연 별 Year	입 장 객 수 Number	어 린 이 Children	어 른 Adult	외 국 인 Foreigner	1일 최대 입장객수 Maximum number of visitors per day
2013	206,358	66,306	109,458	30,594	3,300
2014	223,216	67,693	128,067	27,456	2,175
2015	193,300	59,840	133,460	26,130	5,684
2016	198,031	55,721	97,805	44,505	1,501
<b>2017</b>	<b>178,400</b>	<b>54,122</b>	<b>99,150</b>	<b>25,128</b>	<b>2,036</b>

○ 소장 문화재 총괄 현황

단위 : 개소

2017. 12. 31현재

Unit : Place

계 Total	국 가 지 정 문 화 재						시 지 정 문 화 재					
	소계	국보	보물	사적	천년기념물	무형문화재	소계	유형문화재	무형문화재	기념물	민속자료	문화재 자 료
<b>33</b>	<b>4</b>	<b>2</b>	<b>2</b>				<b>29</b>	<b>20</b>		<b>4</b>	<b>3</b>	<b>2</b>

자료 : 부산박물관

Source : The Busan Metropolitan City Museum

## ○ 소장 문화재 내역

구 분		지정번호	문 화 재 명	내용 또는 특성	지정일자
국가지정 문 화 재	국 보	제200호	금동보살입상 (金銅菩薩立像)	통일신라시대의 금동불상으로 당시 불교미술 및 조형예술의 극치품임(1점).	1979.04.30
		제233호	영태2년명납석제호 (永泰二年銘蠟石製壺)	비로자나불을 봉안한 내력 및 조성자 관계를 새긴 납석제의 항아리로 불상의 절대 연대를 밝힐 수 있는 좋은 자료임(1점).	1986.10.15
	보 물	제1501호	이덕성 초상 및 관련자료 일괄 (李德成 肖像 및 關聯資料 一括)	조선시대 정형화된 공신도상으로부터 보다 자연스러운 형식으로 변모하던 18세기 초엽의 정교한 작품으로 중요한 사례임. 관련 고문서는 교서 3점, 유서 3점, 교자·교첩 114점, 사권 1점 등 모두 121점으로 이덕성의 이력사항 및 전기 자료로서 사료적인 가치가 있으며 인사행정에 관한 연구자료 되며, 그의 몇몇 필적도 왕실유물 및 서에서 자료로서 가치가 높음(127점).	2006.12.29
		제1809호	칠태부인경수연도 (七太夫人慶壽宴圖)	왕(숙종)의 명령과 보조를 받아 70세 이상의 모친을 모시고 있는 신하 7명이 1691년 8월 경수연(장수를 축하하고자 베푼 잔치)을 치른 후 기념으로 제작하였던 것을 1745년 이전 어느 시점에 새롭게 제작한 작품이다. 후대 모본이지만 유연하면서도 차분한 필선, 변화있는 세부 표현, 행사 내용의 요약적인 전달력 등을 갖추고 있어 회화적으로 우수한 행사기록화로 평가됨(1점).	2013.11.13
시 지 정 문 화 재	유형문화재	제24호	동래부 동하면 고문서 (東萊府 東下面 古文書)	1760~1950년대 동래부 동하면의 지방자치 행정문서로 해운대지역의 역사, 문화를 알려주는 귀중한 자료임(30책 861면).	1993.12.31
		제46호	범어사명 유제시루 (梵魚寺銘 鑰製시루)	1664년(현종3년) 제작된 2점의 대형 유제시루로 시루의 제작과정과 제작을 전후하여 범어사 주지를 역임한 스님들의 이름 등 당시 범어사의 상황을 알 수 있는 187자의 명문이 새겨져 있음(2점)	2000.12.28
		제48호	유원각선생매안감고비 (柔遠閣先生埋案感古碑)	조선후기 대일외교의 실무관청이었던 유원각과 관련된 유일한 금석문 자료로서 왜관 및 조선후기~근대의 부산역사와 대일관계사를 연구하는데 중요한 사료적 가치가 있음(1점)	"
		제77호	어진준천제명첩 (御前濬川題名帖)	영조 36년에 실시된 청계천 준천공역(준설)을 성공적으로 완공한 것을 기념하여 그린 일종의 기록화첩임(1점).	2007.09.07
		제78호	천상열차분야지도 (天象列次分野之圖)	1687년(숙종 13)에 석각(石刻)으로 제작된 천상열차분야지도(보물 제 837호)를 기본으로 하여 하늘의 별자리를 종이에 필사한 천문도임(1점)	2007.09.07
		제79호	이의양 필 산수도 (李義養 筆 山水圖)	1811년(순조 11) 조선조 마지막 통신사인 제12차 통신사 김이교(金履喬) 사행(使行)에 화사(畫師)로 참여한 부사용 이의양(副司勇 李義養)이 당시 일본 수목화의 대가로 불린 다니 문초(谷文晁)의 그림을 보고 그린 수목산수화(1점).	2007.09.07
		제84호	이덕성가 문적 (李德成家 文籍)	조선 중·후기 조선사회에 정치적, 학술적으로 지대한 영향을 끼친 이덕성가의 문적이다. 명문가의 저서로서 명필가의 필적과 유명인의 친필이 포함되어 있고, 대부분이 유일본인 필사본이라는 점 때문에 우리나라의 서지학, 국문학, 고미술사학 등의 연구에 귀중한 자료임(15건 79점).	2008.04.02
		제109호	김홍도 산수인물도 (金弘道 山水人物圖)	1800년 무렵 제작된 김홍도의 최만년작 가운데 한 점으로, '바위 절벽 아래의 船上 어부'라는 중국 및 조선의 절파 화가들이 구사했던 화제 및 구도의 전통을 이은 작품임(1점).	2012.05.17

		제110호	심사정 산승보납도 (沈師正 山僧補衲圖)	심사정이 『고씨화보』에 있는 중국 명나라 화가 강은의 <보납도>를 방작한 그림. 원채화풍으로 그려진 강은의 <보납도>를 남종문인화풍으로 새롭게 그렸으며, 당대 최고의 서화비평가인 강세황의 화평이 적힌 작품으로 높은 가치가 있음(1점).	2012.05.17
		제111호	류성룡 필 진시무차 초고 (柳成龍 筆 陣時務箭 草稿)	서애 류성룡이 임진왜란이 일어난 1592년 11월 평안도 정주(定州)에 있으면서 국가의 시무(時務)에 대하여 올린 차자(箭子)의 초안이다. 1633년(인조 11)에 간행된 『서애집(西厓集, 서애선생문집)』 권5, 차(箭), 「진시무차(陳時務箭)」 임진 11월 제정주(壬辰十一月 在定州)의 초고에 해당하는 문서이다. 이 초고는 현존하는 유일본이라는 점에서 그 자료적 가치가 뛰어남(1점).	2012.05.17
		제112호	백자철화용문호 (白磁鐵畫龍文壺)	17세기 후반에 제작된 이른바 ‘달항아리’ 형식의 백자호이다. 동체부에 철사안료로 그려진 용 문양의 발색이 뛰어나 뿐 아니라 활달한 필치와 추상적으로 묘사된 용의 모습 등 예술적, 미술사적 가치가 높은 수작임(1점).	2012.05.17
		제113호	백자대호 (白磁大壺)	18세기에 생산된 입호 형식의 백자항아리로 완형일 뿐 아니라 희소성 면에서도 가치가 상당히 높은 도자기이다. 특히 정선된 백자 태토로 성형한 후 투명한 유약을 시유하여 번조한 이 백자대호는 기형의 당당함과 함께 담청색 유태의 색조가 뛰어난 수작임(1점).	2012.05.17
		제114호	곤여전도 (坤輿全圖)	1674년에 제작된 <곤여전도(북경판)>를 필자로 모사한 지도이다. 북경판을 채색 필사로 모사한 이 지도는 당시 지리 정보가 재구성되어 조선 사회에서 유통되는 과정을 파악하는데 귀중한 자료임(1점)	2012.05.17
		제125호	박기중 유물 일괄 (朴琪淙 遺物 一括)	박기중(1839~1907년)은 조선 근대화에 필요한 교육기관을 설립하고 조선인 경제단체를 조직하였으며, 최초의 민간인 철도회사를 설립하는 등 근대화를 위해 많은 노력을 기울인 인물이다. 특히 1886년부터 1898년까지 부산항 경찰관, 사검관, 경무관 등을 역임하면서 개항장인 부산의 치안과 무역 등의 업무를 담당하였다. 박기중 관련 유물은 부산의 근대화 뿐 만 아니라 대한제국의 외교사까지 살펴 볼 수 있는 귀중한 자료임(33건 33점)	2013.05.08
		제157호	금동관음보살좌상 (金銅觀音菩薩坐像)	안정적인 신체비례에 화려한 영락장식이 돋보이는 보살상으로 이국적인 얼굴표현과 귀걸이 등 원나라의 영향을 받은 것으로 보이는 고려 후기 작품이다. 특히 정병 형태는 무위사 목조관음보살상 정병보다 선행하는 것으로 주목되는 등 고려 후기 불상양식 연구에 좋은 자료일 뿐 만 아니라 역사적, 예술적 가치도 높은 작품임	2015.07.15.
		제158호	목조지장보살좌상 (木造地藏菩薩坐像)	임란 이전(16세기)에 제작된 것으로 추정되는 목조지장보살좌상은 비슷한 시기에 제작된 지장보살상들이 반가좌 자세를 취하고 있는데 비해 결가부좌 자세를 취하고 있는 특징을 가지고 있다. 또한 규격도 크고 조형적인 측면에서도 매우 뛰어나 조선 전기 불상의 도상 연구에도 중요한 자료적 가치가 있으며 예술적, 역사적, 학술적 가치가 높은 작품임	2015.07.15.
		제159호	목조여래좌상 (木造如來坐像)	17세기 전반의 특징을 보이는 불상이다. 특히 얼굴 표정, 원팔 측면과 다리 위의 옷주름 처리 등에서 현전의 불상 양식과 유사성을 보이고 있어 현전 또는 현전 계열 조각승에 의해 제작되었을 가능성이 높다는 점에서 조선 후기 불교 조각의 흐름을 연구하는데 자료적 가치가 높음	2015.07.15.



		제160호	목조여래좌상 (木造如來坐像)	상정의 작품으로 추정되는 작품으로 1755년 상정이 제작한 부천 석왕사 불상과 양주 회암사 불상에 비해 얼굴과 옷 주름의 표현 등이 당당하고 힘이 있어 이들 불상보다 이전에 조성되었을 가능성도 있어 조선 후기 불교 조각 연구에 있어 양식의 흐름과 조각승의 계보를 이해하는데 중요함.	2015.07.15.
		제161호	목조아미타여래좌상 (木造阿彌陀如來坐像)	18세기 전반기의 불교조각 양식 흐름과 조각승의 계보 등을 파악하는데 도움이 되는 중요한 자료이다. 특히, 부산과 경상도 지역에서 활동한 진열의 작품으로 추정된다는 점에서 더욱 의미가 큼	2015.07.15.
		제170호	청동북 (靑銅金鼓)	고려시대 청동북으로 비교적 남아 전하는 유물이 드문 고려 전기~중기경에 제작된 작품이라는 희소가치가 있으며, 고려시대 불교 공예품 연구에 중요한 작품으로 평가되는 문화재임	2016.03.16.
		제181호	부산박물관 백자청화운룡문호 (釜山博物館 白磁靑畫雲龍文壺)	운룡문이 그려진 용준으로, 『산릉도감의궤(山陵都監儀軌)』에 그려진 청룡도상과 일맥상통하고 있으나 다소 정형화된 특징을 보여준다. 운룡문의 유려하고 생동감 넘치는 필력과 구름문의 거침없는 회화적 묘사 등으로 미루어 볼 때 부산박물관 소장 청화백자의 운룡문은 도화서 화원이 그린 것으로 추정된다. 18세기에 생산된 임포 형식의 백자항아리로 완형일 뿐만 아니라 운룡문의 표현이 정확하여 같은 시기 의궤의 도상과 부합한다는 점에서 18세기 관요에서 제작된 청화백자 용준(龍樽)의 실례로서 의의가 있어 문화재적 가치가 충분한 작품이다.	2017.07.19.
기 념 물		제17호	약조제찰비 (約條制札碑)	1683년 동래부사와 대마도주 상이에 왜관의 운영을 위한 금조 조항 5가지를 알리기 위해 세운 비석임(17기)	1972.06.26
		제18호	척 화 비 (斥和碑)	홍선대원군이 쇄국정책의 강화와 국민의 각성을 촉구하기 위해 세운 비석임(17기)	“
		제21호	동래남문비 (東萊南門碑)	1670년 동래읍성에서 순절한 송상헌공의 충절을 기리기 위해 세운 비석임(17기)	“
		제52호	사처석교비 (四處石橋碑)	1781년(정조5년) 동래부사李文源의 기부금과 東萊府 유지들의 모금을 바탕으로 동래부의 남문 밖에 있던 4개소의 나무다리를 돌다리(石橋)로 바꾼 것을 기념하여 세운 기념비(17기)	2001.05.16
민속문화재		제7호	박기중 관복 일괄 (朴琪淙 官服 一括)	조선 후기 거의 마지막 시기의 유물로 당시의 단령과 사모, 대(帶)의 모습을 보여주는 귀중한 자료임(7건 7점).	2012.05.17
		제8호	박기중 대례복 일괄 (朴琪淙 大禮服 一括)	박기중이 문관 칙임관(정1품~종2품 관료) 시절에 착용하였던 복장으로, 1900년 문관대례복 규칙에 의해 제작된 복식자료로 대한제국의 정체성을 보여줄 수 있는 유물임(5건 6점).	2012.05.17
		제9호	박기중 통상복 일괄 (朴琪淙 通常服 一括)	박기중이 통상복으로 입었던 프록코트(1점), 조끼(2점), 바지(1점)이다. 1907년에 개정된 「문관대례복 규칙」의 소례복과 같은 형태로 일습으로 제작된 복식자료로서 대한제국시기의 복식제도를 확인할 수 있는 귀중한 유물임(3건 4점).	2012.05.17
문화재자료		제 8 호	동래부사유심선정비 (東萊府使柳滄善政碑)	선정비는 전체적으로 비신에 비해 이수와 귀부가 다소 작은 편이나 조각 기법이 조선시대의 서민적이고 해학적인 면을 잘 나타내고 있어 비석의 건립 시기인 1651년 당시의 조각 양식을 이해하는데 중요한 자료임	2001.10.25
		제 4 0 호	동래부산도병 (東萊釜山圖屏)	20세기 초 동래 전역 즉, 현재의 부산광역시역을 그린 회화에 지명을 부기한 10폭 병풍. 1905년 외교관 박탈로 부산이사청이 설치되어 왜관이 일본인전관거류지로 불리고, 이후 부산면이 새로이 구획된 시기 전후에 제작된 것으로 판단됨.. 제작년대가 다소 떨어져지기는 하지만 당시 부산 지역 관아의 배치 등이 상세하게 묘사되어 있어 건축사 연구에 중요한 자료임.	2007. 09.07

■ 문화회관 (Cultural Center)

- 시설현황 (Facility Status)
  - 부지 : 48,424㎡ (Area : 48,424㎡)
  - 건물 : 43,870㎡ (Building : 43,870㎡)

- 인력현황 (Personnel Status)

단위 : 명 Unit : Person

계 Total	행 정 직 Admin	기 술 직 Technical	별 정 직 Appointees	기 능 Technicians	청 경 Security	기 타
81	38	43				

- 공연시설 (Performance Facilities)

단위 : ㎡, 명 Unit : ㎡, Person

구 분 Category	계 Total	대 극 장 Main Theater	중 극 장 Medium Theater	챔 버 홀 Chamber Hall	소 극 장 Small Theater
시 설 면 적 Area	31,586	18,916	7,210	324	5,136
수 용 인 원 Capacity	2,896	1,403	775	410	308

- 전시시설 - 1개소 1,152㎡ Exhibition Galleries - 1Halls
- 부대시설 (Subsidiary Facilities)
  - 회의시설 : 컨퍼런스홀 (Conference Hall)
  - 주차시설 : 주차장 479대 (Parking Facility : Outdoors 479 vehicles)

- 공연장 운영현황 (Performance Area Operation Status)

단위 : 건, 명 Unit : Case , Person

연 별 Year	대 극 장 Main Theater			중 극 장 Medium Theater			챔 버 홀 Chamber Hall			사랑채극장(소극장) Small Theater		
	건 수 Event No.	공연회수 Perform No.	관 객 Audience	건 수 Event No.	공연회수 Perform No.	관 객 Audience	건 수 Event No.	공연회수 Perform No.	관 객 Audience	건 수 Event No.	공연회수 Perform No.	관 객 Audience
2013	139	199	148,523	148	196	62,031	-	-	-	122	196	25,485
2014	142	178	144,054	172	220	66,659	-	-	-	121	197	22,191
2015	161	182	129,060	187	233	66,570	-	-	-	136	211	23,003
2016	140	157	104,043	131	159	39,399	-	-	-	132	215	22,533
2017	170	200	146,439	15	24	9,748	94	100	17,337	51	106	11,180
시립예술단공연 (2017) Perform of City Artists	48	54	50,325	3	6	3,699				4	30	5,621
민 간 대 관 공 연 (2017) Perform of priv. Artists	89	102	62,657	12	18	6,508	70	73	11,321	40	69	4,863

※ 1회 평균 관람인원(2017기준) : 대극장(732명), 중극장(406명), 챔버홀(173명), 사랑채극장(105명)  
Average audience per performance : Main Theater, Medium Theater, Chamber Hall, Small Theater