-2021년도 예산편성을 위한-

제2회 주민참여예산위원회 심의자료

2020. 8.



부산광역시 남구

목 차

I .	우리 구 일반현황	1
II .	2020년도 남구 주민제안사업 현황	3
붙임	주민제안사업 부서 검토의견서	6

I . 우리 구 일반현황

■ 지역특성

- 세계유일의 유엔기념공원과 유엔평화기념관, 일제강제동원역사관 등이 어우러진 유엔평화문화특구
- 4개의 대학교, 부산문화회관, 부산박물관, 부산예술회관 등 교육과 문화의 중심지
- 해양산업클러스터와 문현금융단지 등 미래 혁신성장 거점 도시
- 오륙도, 이기대, 신선대, 황령산 유원지 등 도시와 자연이 조화된 쾌적한 청정도시

■ 일반현황 (2020.7.31.기준)

- 인 구 117,537세대 270,125명(남 132,209명, 여 137,916명)
- 면 적 26.8km²(부산시의 3.5%)
대지 8.3(31.0%), 도로 2.7(10.0%), 임야 8.4(31.4%), 기타 7.4(27.6%)
- 행정기구 1실, 4국, 4담당관, 20과, 1보건소, 2사업소, 17동, 1의회
공무원 771명 ▶ 공무원 1인당 구민수 350명
- 행정구역 17개동 371통 2,651반

■ 남구의회

- 의 원 수 14명 ▶지역 12, 비례 2
- 의회조직 1국 3전문위원 2팀
- 위 원 회 3상임위원회(운영, 기획행정, 경제복지도시), 1특별위원회(예산결산)

■ 예산규모

【단위 : 백만원】

구 분	2020		2019		증감
	금액	비중(%)	금액	비중(%)	
합계	418,269	100	352,999	100	65,270(18.5%)
일반	402,468	96.2	334,506	94.8	67,962(20.3%)
특별	15,801	3.8	18,493	5.2	△2,692(△14.6%)

■ 일반회계

【단위 : 백만원】

세 입							세 출			
계	자체수입		의존수입			보전수입 등 내부거래	계	정책사업	행정운영 경비	재무 활동
	지방세	세외 수입	지방 교부세	조정 교부금	보조금 등					
402,468	62,248	16,852	14,044	36,018	239,932	33,374	402,468	330,497	71,271	700

※ 재정자립도 : 19.7%(2019년 대비 3.1%↓), 재정자주도 : 32.1%

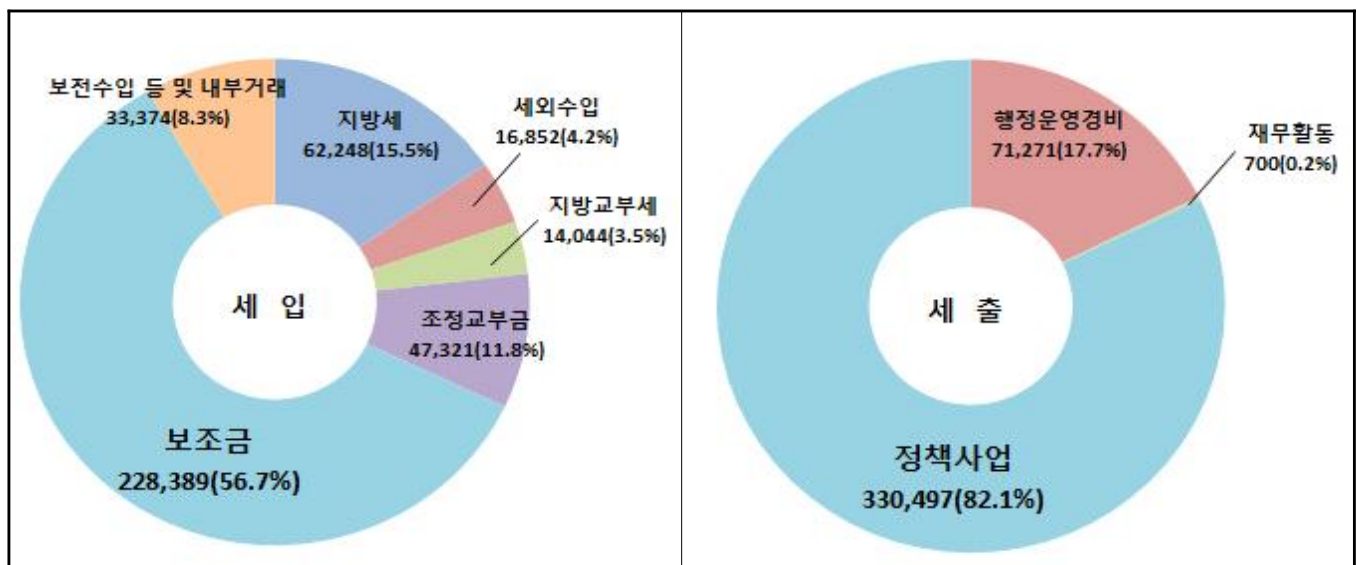

■ 특별회계

【단위 : 백만원】

계	의료급여기	주차장	지 하 수 리	도시계획 시 설	주거환경 개선사업	공공체육 시 설
15,801	701	8,193	967	364	351	5,225

Ⅱ. 2020년도 남구 주민제안사업 현황

■ 사업 공모 현황

- 신청기간 : 2020. 4. ~ 8.
- 신청대상 : 구민 누구나
- 접수결과 : 39건
- 사업부서 사전 검토 결과 : 추진가능 7건, 장기검토 11건, 추진중 9건, 실행불가 12건

■ 심의안건

- 추진가능사업 7건에 대한 우선순위 선정

■ 신청사업 현황

	합계	추진가능	장기검토	추진중	실행불가	비고
건수	39	7 (149,360천원)	11	9	12	

2020년도 남구 주민제안사업 접수 현황

(단위:천원)

연번	사 업 명	소요예산	해당부서	추진	비고 (소재지)
1	황령산 유원지 내 안내표지판 개선(반사판)	360	공원녹지과	가 능	대연3동
2	하수측구 공사	63,000	건 설 과	가 능	대연5동
3	중앙고등학교 옆 주거지주차장 도로 정비	20,000	건 설 과	가 능	대연6동
4	통학로 측구 악취 차단장치 설치	30,000	건 설 과	가 능	용호1동
5	상습침수지역 하수관거 개선 공사	20,000	건 설 과	가 능	대연4동
6	이기대 갈맷길 수목이름표 달기	6,000	공원녹지과	일 부 추진	용호2동
7	쓰레기 무단투기 상습지역 고보라이트 설치	10,000	자원순환과	일 부 추진	대연4동 우암동
8	대남초등학교 통학버스 운행	100,000	평생교육과	장 기 검 토	대연3동
9	이기대 자연마당 전망대 설치	150,000	공원녹지과	장 기 검 토	용호2동
10	측구 용량 증설 사업	미산정	건 설 과	장 기 검 토	대연1동
11	침수예방 차수판 설치 지원 사업	미산정	안전총괄과	장 기 검 토	대연1동
12	대동골 편백나무숲 여름축제	미산정	공원녹지과	장 기 검 토	대연3동
13	동 새마을문고 작은도서관 바이러스킬러 설치사업	44,200	행정지원과	장 기 검 토	남구관내
14	동 새마을문고 전자도서관 구축사업	340,000	행정지원과	장 기 검 토	남구관내
15	주민체육시설 환경 개선사업	미산정	문 화 관 광 체 육 과	장 기 검 토	대연5동
16	저지대 주택 및 상가시설 침수방지시설 설치	미산정	안전총괄과	장 기 검 토	용호3동
17	우암골목시장 근처 주차장 설치	1,900,000	교통행정과	장 기 검 토	우암동
18	남구 우암부두 해양 관광 공간, 친환경 공원 및 주민 지원시설 조성사업	미산정	일자리경제과 도시재생과	장 기 검 토	우암동
19	향파문학거리 특성화 및 보행로 설치	미산정	건 설 과 대 연 3 동	추진 중	대연3동
20	경성대·부경대 일원 관내 게시판 일제 정비사업	미산정	도시재생과	추진 중	대연3동

(단위:천원)

연번	사 업 명	소요예산	해당부서	추진	비고 (소재지)
21	백세교 주거지주차장 옆 하천 범람 방지 사업	미산정	안전총괄과	추진 중	용호2동
22	석포로변 가로수 전정 작업	미산정	공원녹지과	추진 중	감만2동
23	진남로 232번길 일원 하수측구 및 배수시설 정비	미산정	안전총괄과 건 설 과	추진 중	문현1동
24	하수구 악취 차단기 설치	100,000	건 설 과	추진 중	문현1동
25	문현동 262-28 일원 우수관로 정비	미산정	건 설 과	추진 중	문현3동
26	버스정류장내 스마트 쉼터 조성 사업	미산정	교통행정과	추진 중	남구관내
27	폭염 저감 시설(Cooling Fog) 설치 사업	미산정	안전총괄과	추진 중	남구관내
28	용소초등학교 복합체육 시설 건립사업	미산정	공원녹지과	불 가	대연3동
29	외국인 사랑방 공동체 조성사업	미산정	여성아동과	불 가	대연3동
30	남구 UN평화문화특구 홍보 펜스 설치	미산정	미 래 성 장 담 당 관	불 가	대연4동
31	전기차 급속 충전소 설치	30,000 /개소	환경위생과	불 가	대연4동
32	대연롯데캐슬레전드아파트 뒤 인도개설	미산정	건 설 과	불 가	대연6동
33	용호동 산 20-11 배수로 정비 사업	미산정	건 설 과	불 가	용호3동
34	용호동 삼월주택 3동(용호로 105) 배수로 신설	미산정	건 설 과	불 가	용호3동
35	우리동네 행정현수막 게시대 설치	2,000	도시재생과	불 가	용호4동
36	그늘막 설치	미산정	안전총괄과	불 가	감만1동
37	경사형 엘리베이터 설치	5,000,000	건 설 과	불 가	감만2동
38	주민 교육 및 행사 참석 시 실비 지급	미산정	행정지원과	불 가	감만2동
39	유휴지 보도블럭 설치	미산정	건 설 과	불 가	문현4동

[붙임]

- 2021년도 예산편성을 위한 -

주민제안사업 부서 검토의견서



부산광역시 남구 주민참여예산위원회

주민제안사업 검토의견서

주민제안 사업	접수번호	1	사업명	황령산 유원지 내 안내표지판 개선(반사판)	
	사업내용	<p>○ 위 치 : 황령산 산행도로 전역</p> <p>○ 사업비 : 미산정</p> <p>○ 필요성</p> <ul style="list-style-type: none"> - 황령산 유원지는 평소 등산객들이 많이 이용하고 있으나 안내표지판이나 구조번호판이 일반 목재로 되어 있어 어둑해지는 시간부터는 인식이 불가능한 실정임 - 특히, 여름철에는 야간산행객이 늘고 있으나, 어둑속에서 표지판이 잘 보이지 않으므로 비상 시 구조를 위한 위치파악 애로 - 동·식물의 생태계를 교란하지 않는 범위 내에서 빛 반사에 따라 인식 가능한 안내표지판 설치필요 			
검토결과	■적정	<p>■ 추진가능</p> <p>□ 통합사업 ※ 같은 제안에 제안자가 다를 경우 대표 제안번호 기재</p>			
	□부적정	<p>□ 실행불가 : 추진이 어려운 사업</p> <p>□ 장기검토 : '21년 예산편성은 어려우나 추진할 가치가 있는 사업</p> <p>□ 추진중인 사업 : 추진 중이거나 내용이 유사한 사업</p> <p>□ 이관사업 : 이관하는 곳 기재</p>			
검토의견	<p>□ 사업비 : 360천원</p> <p style="padding-left: 20px;">- 30,000원 * 12개소 = 360,000원(예상)</p> <p>□ 검토의견</p> <ul style="list-style-type: none"> - 건강한 산림환경 육성과 야간 산행 시 야생동물 및 각종 사고위험 있어 입산객의 안전사고 예방을 위하여 야간산행을 권장하지 않으나, - 기존 안내판에 반사테이프, 안내 경고등 등을 추가 설치하여 등산로 안전사고를 예방하기 위해 시범적으로 제한적인 설치 검토 필요 - 구조번호판의 경우 야간 식별 가능한 자재로 제작·설치되어 있음 				
검토자	부서명	공원녹지과		담당자	배가희(607-4782)

위치도 및 현장사진

○ 위치도

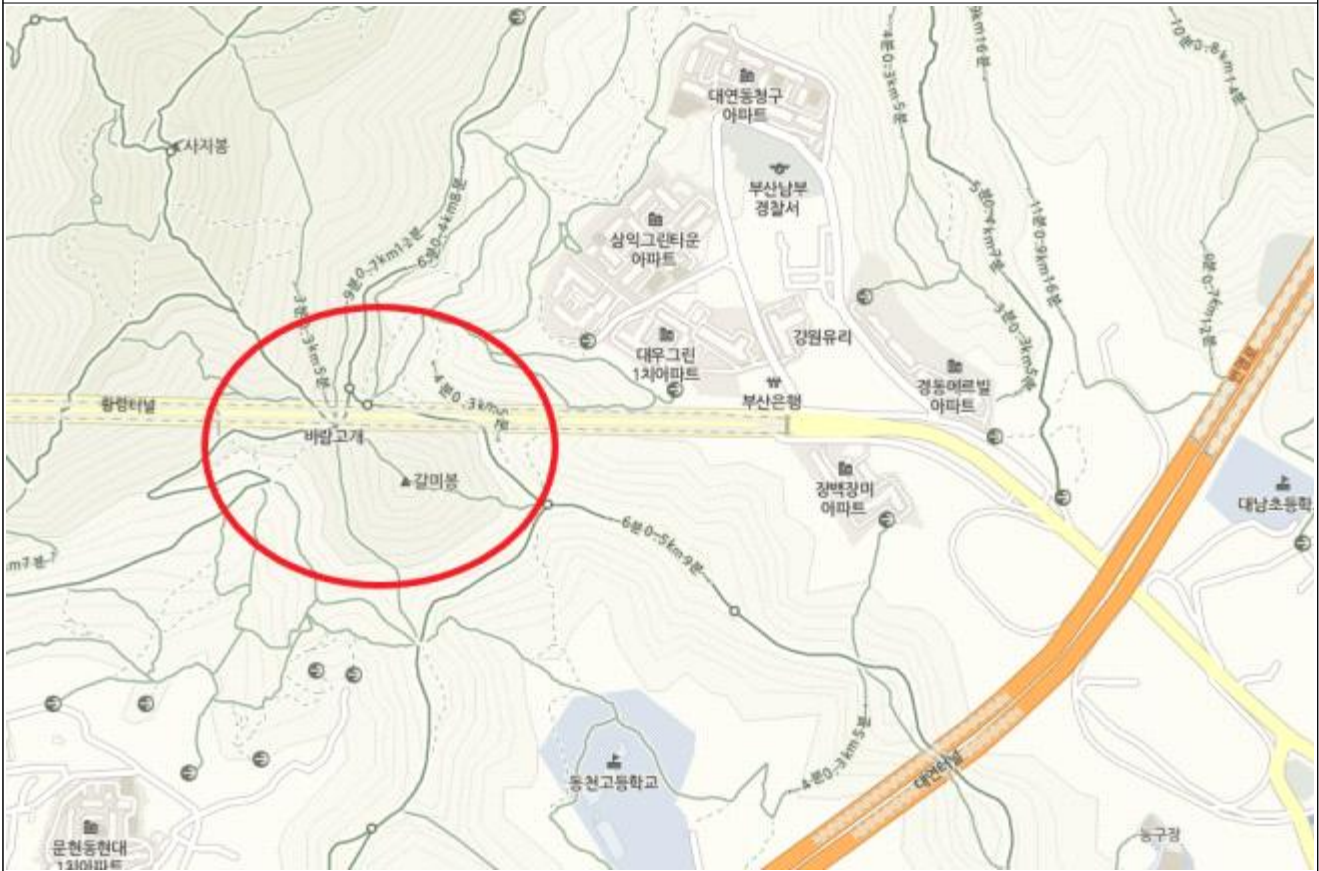

○ 현장사진



주민제안사업 검토의견서

주민제안 사업	접수번호	2	사업명	하수측구 공사	
	사업내용	<p>○ 위 치 : 못골번영로 71번길 14 ~ 못골번영로 71 못골번영로 71번길 14 ~ 진남로64번길 83</p> <p>○ 규 모 : L = 190m</p> <p>○ 사업비 : 미산정</p> <p>○ 필요성</p> <ul style="list-style-type: none"> - 하수측구가 노후된 상태로 주변 지역이 어린이집 밀집지역으로 어린이 발빠짐 사고 등 안전사고의 가능성이 있음 - 집중호우 시 배수 기능에 문제가 발생할 우려가 있음 			
검토결과	■적정	<p>■ 추진가능</p> <p><input type="checkbox"/> 통합사업 ※ 같은 제안에 제안자가 다를 경우 대표 제안번호 기재</p>			
	□부적정	<p><input type="checkbox"/> 실행불가 : 추진이 어려운 사업</p> <p><input type="checkbox"/> 장기검토 : '21년 예산편성은 어려우나 추진할 가치가 있는 사업</p> <p><input type="checkbox"/> 추진중인 사업 : 추진 중이거나 내용이 유사한 사업</p> <p><input type="checkbox"/> 이관사업 : 이관하는 곳 기재</p>			
검토의견	<p><input type="checkbox"/> 사업비 : 63,000천원</p> <p><input type="checkbox"/> 검토의견</p> <ul style="list-style-type: none"> - 노후화 된 측구로 인해 안전사고 및 우기 시 배수 문제 등의 문제가 발생할 여지가 있어 검토 후 측구 정비 공사를 통해 개선할 필요가 있다고 판단됨 				
검토자	부서명	건설과		담당자	이한빈(607-4681)

위치도 및 현장사진

○ 위치도



○ 현장사진



주민제안사업 검토의견서

주민제안 사업	접수번호	3	사업명	중앙고등학교 옆 주거지주차장 도로 정비	
	사업내용	<p>○ 위 치 : 진남로153번길 11-5 ~ 진남로127번길 26-4</p> <p>○ 규 모 : L = 180m</p> <p>○ 사업비 : 미산정</p> <p>○ 필요성</p> <ul style="list-style-type: none"> - 주거지주차장 안쪽도로 및 수목주변이 파손되고 노후화 되어 정비가 필요 - 도시미관이 좋아질 뿐 아니라 보행자 및 차량 통행 시 안전을 확보하여 주민들에게 행정에 대한 만족도 향상에 기여 			
검토결과	■적정	<p>■ 추진가능</p> <p><input type="checkbox"/> 통합사업 ※ 같은 제안에 제안자가 다를 경우 대표 제안번호 기재</p>			
	□부적정	<p><input type="checkbox"/> 실행불가 : 추진이 어려운 사업</p> <p><input type="checkbox"/> 장기검토 : '21년 예산편성은 어려우나 추진할 가치가 있는 사업</p> <p><input type="checkbox"/> 추진중인 사업 : 추진 중이거나 내용이 유사한 사업</p> <p><input type="checkbox"/> 이관사업 : 이관하는 곳 기재</p>			
검토의견	<p><input type="checkbox"/> 사업비 : 20,000천원</p> <p style="padding-left: 20px;">- Asp뒹뺏우기 3a, Asp절삭포장 4a, 차선도색 80m²</p> <p><input type="checkbox"/> 검토의견</p> <p style="padding-left: 20px;">- 현장 확인 결과, Con'c포장부와 Asp포장 부의 높이 차이가 있으며 주거지 주차구역 포장면의 파손이 심하고 노후화 되어 정비가 필요함</p>				
검토자	부서명	건설과		담당자	박수현(607-4694)

위치도 및 현장사진

○ 위치도



○ 현장사진



주민제안사업 검토의견서

주민제안 사업	접수번호	4	사업명	통학로 측구 악취 차단장치 설치	
	사업내용	<p>○ 위 치 : 용호초등학교 ~ 현대비치아파트</p> <p>○ 규 모 : L = 470m</p> <p>○ 사업비 : 15,000천원</p> <p>○ 필요성</p> <ul style="list-style-type: none"> - 용호초등학교 주변 통학로에 설치된 측구에서 심한 악취가 발생해 등하교 학생은 물론 인근 상가 및 보행자들에게 불편 초래 - 측구 뚜껑 하부에 악취 차단장치(덮개)를 설치로 통학로 이용 어린이와 주민들에게 쾌적한 보행환경 제공 			
검토결과	■적정	<p>■ 추진가능</p> <p>□ 통합사업 ※ 같은 제안에 제안자가 다를 경우 대표 제안번호 기재</p>			
	□부적정	<p>□ 실행불가 : 추진이 어려운 사업</p> <p>□ 장기검토 : '21년 예산편성은 어려우나 추진할 가치가 있는 사업</p> <p>□ 추진중인 사업 : 추진 중이거나 내용이 유사한 사업</p> <p>□ 이관사업 : 이관하는 곳 기재</p>			
검토의견	<p>□ 사업비 : 30,000천원</p> <p>□ 검토의견</p> <ul style="list-style-type: none"> - 해당 구간은 용호동 저지대로 우기 시 침수가 우려되나 용호초등학교 주변 통학로에 설치된 측구내 악취로 인한 주민불편사항이 발생하는 실정으로 검토후 하수악취 차단장치를 설치하여 개선할 필요가 있다고 판단됨 				
검토자	부서명	건설과		담당자	성치영(607-4682)

위치도 및 현장사진

○ 위치도



○ 현장사진



주민제안사업 검토의견서

주민제안 사업	접수번호	5	사업명	상습침수지역 하수관거 개선 공사	
	사업내용	<p>○ 위 치 : 석포로 71 앞 하수관거</p> <p>○ 규 모 : L = 100m</p> <p>○ 필요성</p> <ul style="list-style-type: none"> - 해당 지역은 고지대이므로 우천 시 배수로가 역류·범람하지 않는 것이 일반적이나, 상습적으로 범람하므로 이는 하수관거 시설의 구조적 결함으로 보여짐 - 또한, 해당 지역은 대연동과 감만동을 잇는 간선 도로로 평소 차량의 통행이 많으나, - 강수량이 많을 때마다 역류·범람하여 통행차량과 인근 주민의 안전 사고와 침수피해의 우려가 많아, 우천 시마다 관련 민원이 발생하고 있음 			
검토결과	■적정	<p>■ 추진가능</p> <p><input type="checkbox"/> 통합사업 ※ 같은 제안에 제안자가 다를 경우 대표 제안번호 기재</p>			
	□부적정	<p><input type="checkbox"/> 실행불가 : 추진이 어려운 사업</p> <p><input type="checkbox"/> 장기검토 : '21년 예산편성은 어려우나 추진할 가치가 있는 사업</p> <p><input type="checkbox"/> 추진중인 사업 : 추진 중이거나 내용이 유사한 사업</p> <p><input type="checkbox"/> 이관사업 : 이관하는 곳 기재</p>			
검토의견	<p><input type="checkbox"/> 사업비 : 20,000천원</p> <p><input type="checkbox"/> 검토의견</p> <ul style="list-style-type: none"> - 평소 차량 통행이 많고 상습적인 범람으로 인해 안전사고 및 침수피해 우려가 있어 이를 해소하고자 하수관거 정비가 필요하다고 사료됨 				
검토자	부서명	건설과		담당자	이한빈(607-4681)

위치도 및 현장사진

○ 위치도



○ 현장사진



주민제안사업 검토의견서

주민제안 사업	접수번호	6	사업명	이기대 갈맷길 수목이름표 달기	
	사업내용	<p>○ 위 치 : 이기대 갈맷길, 장자산 일대 산책로</p> <ul style="list-style-type: none"> - 이기대 동생말에서 오륙도 해맞이 공원까지의 갈맷길(약 4.3km) - 천주교 이기대 성당에서 장자산 정상을 거쳐 큰고개쉼터, 군부대 지나 오륙도 sk view 아파트 뒤 삼거리까지(약 4km) - 용호동 견성암에서 큰고개쉼터를 거쳐 해변 갈맷길까지(약 1km) <p>○ 규 모 : 수목 이름표 약 200개</p> <p>○ 사업비 : 5,600천원</p> <p>○ 필요성</p> <ul style="list-style-type: none"> - 오륙도 해맞이 공원에서 동생말까지는 일반인의 출입이 통제되었던 지역으로 자연 생태계가 비교적 잘 보존된 지역임. 인공 조성한 오륙도 해맞이 공원 일대에는 정원수 이름표가 몇 개 부착되어 있으나 해변일주로 및 장자산 일대 산책로에는 수목 이름표가 전무함 - 국내외 관광객 및 지역 주민들이 산책하면서 자연스레 수목의 이름을 익힐 수 있도록 수목 이름표 달기가 필요함 			
검토결과	■적정	<p>■ (일부)추진가능</p> <p>□ 통합사업 ※ 같은 제안에 제안자가 다를 경우 대표 제안번호 기재</p>			
	□부적정	<p>□ 실행불가 : 추진이 어려운 사업</p> <p>□ 장기검토 : '21년 예산편성은 어려우나 추진할 가치가 있는 사업</p> <p>□ 추진중인 사업 : 추진 중이거나 내용이 유사한 사업</p> <p>□ 이관사업 : 이관하는 곳 기재</p>			
검토의견	<p>□ 사 업 비 : 6,000천원</p> <p>- 30,000원 * 200개 = 6,000,000원</p> <p>□ 검토의견</p> <p>- 이기대공원 및 장자산 내 수목 안내판 설치는 가능함</p>				
검토자	부서명	공원녹지과		담당자	고은희(607-4542) 배가희(607-4782)

위치도 및 현장사진

○ 위치도



○ 현장사진:장자산 소나무 숲길



갈맷길 2-2구간

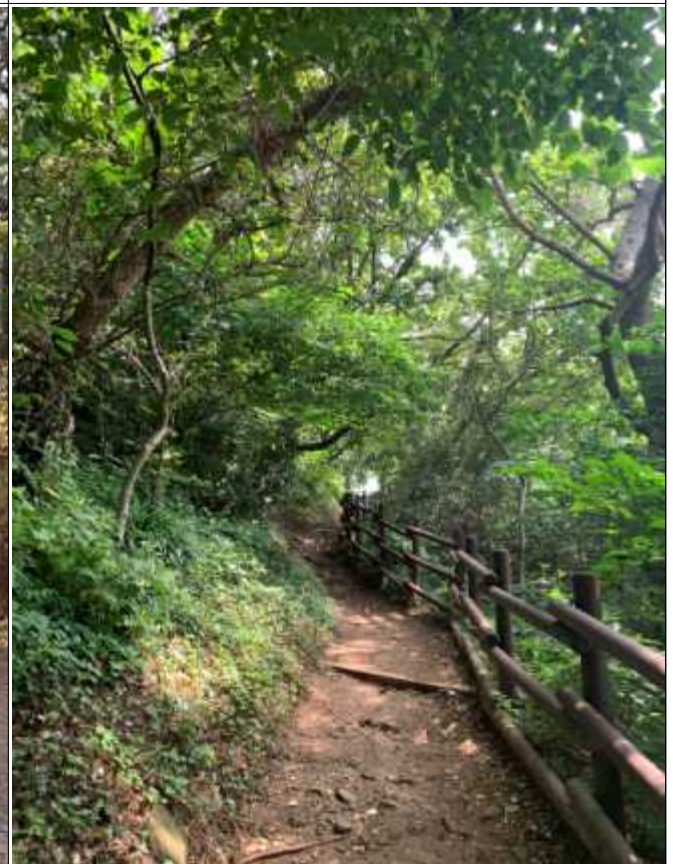

주민제안사업 검토의견서

주민제안 사업	접수번호	7	사업명	쓰레기 무단투기 상습지역 고보라이트 설치	
	사업내용	<p>○ 위 치</p> <ul style="list-style-type: none"> - 수영로168번길 78(대연4동) - 석포로 125(대연4동) - 전선등로61번길 39(대연4동) - 석포로91번길 33(대연4동) - 부산문화회관 주차동 버스정류장 근처(대연4동) - 솔밭로 34번길 일원(우암동) - 양달마을 행복센터 인근도로(우암동) <p>○ 규 모 : 고보라이트 9개소(대연4동 5개소, 우암동 4개소)</p> <p>○ 사업비 : 미산정</p> <p>○ 필요성</p> <ul style="list-style-type: none"> - 해당 지역은 상습적인 쓰레기 무단투기로 인하여 주민 민원이 빈번하게 제기되고 있어 주민 경각심을 일깨울 수 있는 장치 필요 - 솔밭로 34번길과 우암양달로 16번길 일원 등은 주민들의 통행이 드문 곳이라 상습무단투기장소로 인근주민의 주거환경 및 마을미관을 크게 해치고 있어 마을주민이 자발적으로 『생활환경감시단』의 단속원으로 활동하고 있으나, 개선되지 않고 있는 곳임 - 마을이미지 개선과 주민불편사항 해소를 위해 필요 			
검토결과	■적정	<p>■ (일부)추진가능</p> <p>■ 통합사업 ※ 같은 제안에 제안자가 다를 경우 대표 제안번호 기재</p>			
	□부적정	<p>□ 실행불가 : 추진이 어려운 사업</p> <p>□ 장기검토 : '21년 예산편성은 어려우나 추진할 가치가 있는 사업</p> <p>□ 추진중인 사업 : 추진 중이거나 내용이 유사한 사업</p> <p>□ 이관사업 : 이관하는 곳 기재</p>			
검토의견	<p>□ 사업비 : 약 10,000천원</p> <ul style="list-style-type: none"> - 고보라이트 구입 : 2,500,000원 * 3개소 = 7,500,000원 - 전기시설부담금 : 242,000원 * 3개소 = 726,000원 - 기타비용(전기공사 등) : 500,000원 * 3개소 = 1,500,000원 <p>□ 검토의견</p> <ul style="list-style-type: none"> - 현재 남구 관내 상습불결지역 33개소에 고보라이트를 설치하여 운영 중이며, - 제안자의 설치 요청지 중 우암동 지역(4개소)은 2020년 주민참여예산을 사용하여 이미 설치가 완료된 상태이며 대연4동 지역 5개소 중 재개발구역 내 1개소(전선등로61번길 39) 및 무단투기 미발생 지역 1개소(부산문화회관 주차동 버스정류장 부근)를 제외한 3개소는 고보라이트 설치가 가능함 <p>□ 사업효과</p> <ul style="list-style-type: none"> - 문자, 기호, 그림이 삽입된 조명이 지면에 투사되므로 투기자에 대한 경각심을 일깨우는 효과가 커 쓰레기 무단투기 행위 발생빈도가 감소하고 있음 				
검토자	부서명	자원순환과		담당자	최재훈(607-4524)

위치도 및 현장사진(대연4동)

○ 위치도:수영로168번길 78



○ 현장사진:수영로168번길 78



위치도 및 현장사진(대연4동)

○ 위치도:석포로 125



○ 현장사진:석포로 125



위치도 및 현장사진(대연4동)

○ 위치도:전선등로61번길 39

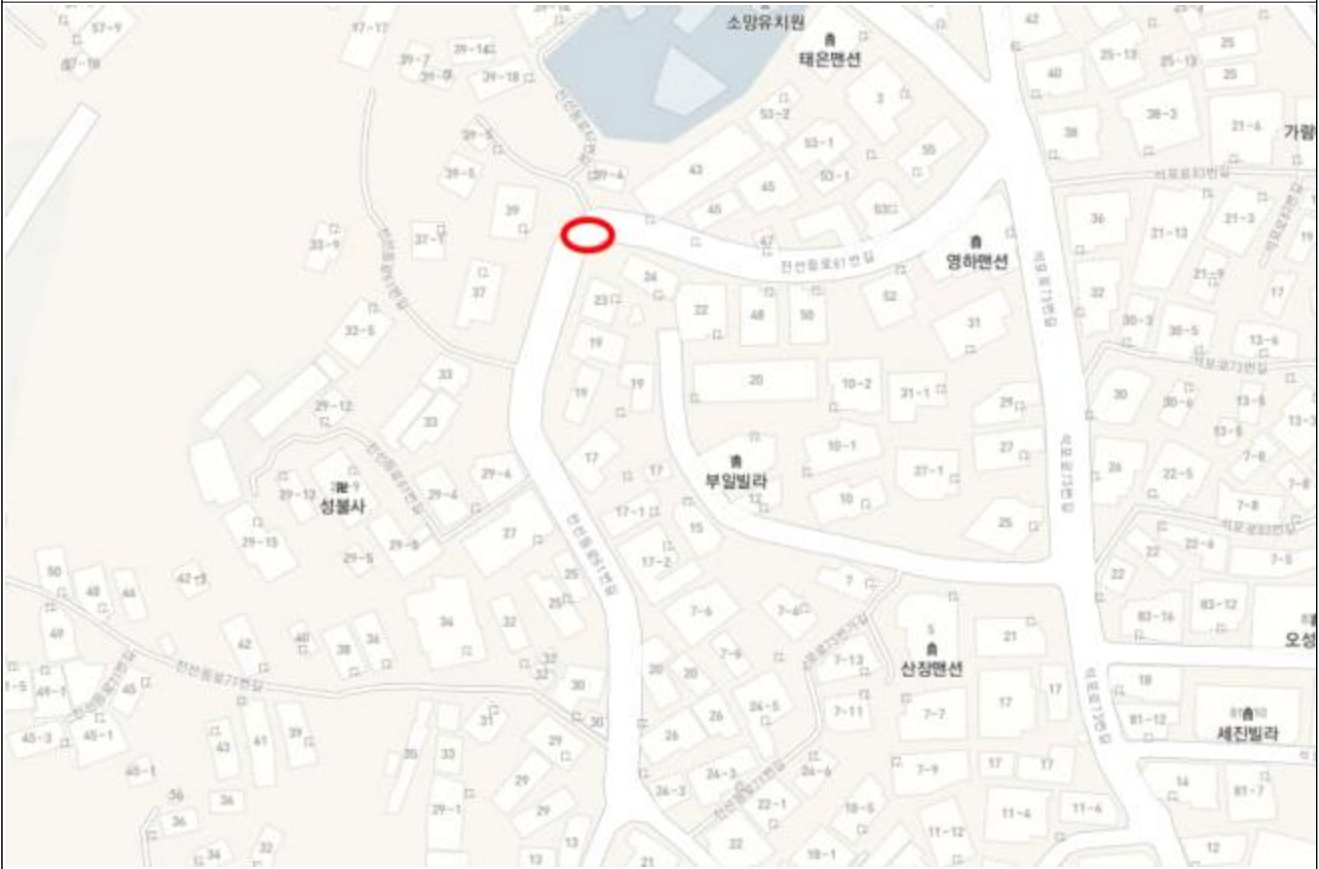

○ 현장사진:전선등로61번길 39



위치도 및 현장사진(대연4동)

○ 위치도:석포로91번길 33



○ 현장사진:석포로91번길 33



위치도 및 현장사진(대연4동)

○ 위치도:부산문화회관 주차동 버스정류장 근처



○ 현장사진:부산문화회관 주차동 버스정류장 근처



위치도 및 현장사진(우암동)

○ 위치도: 솔밭로34번길 일원

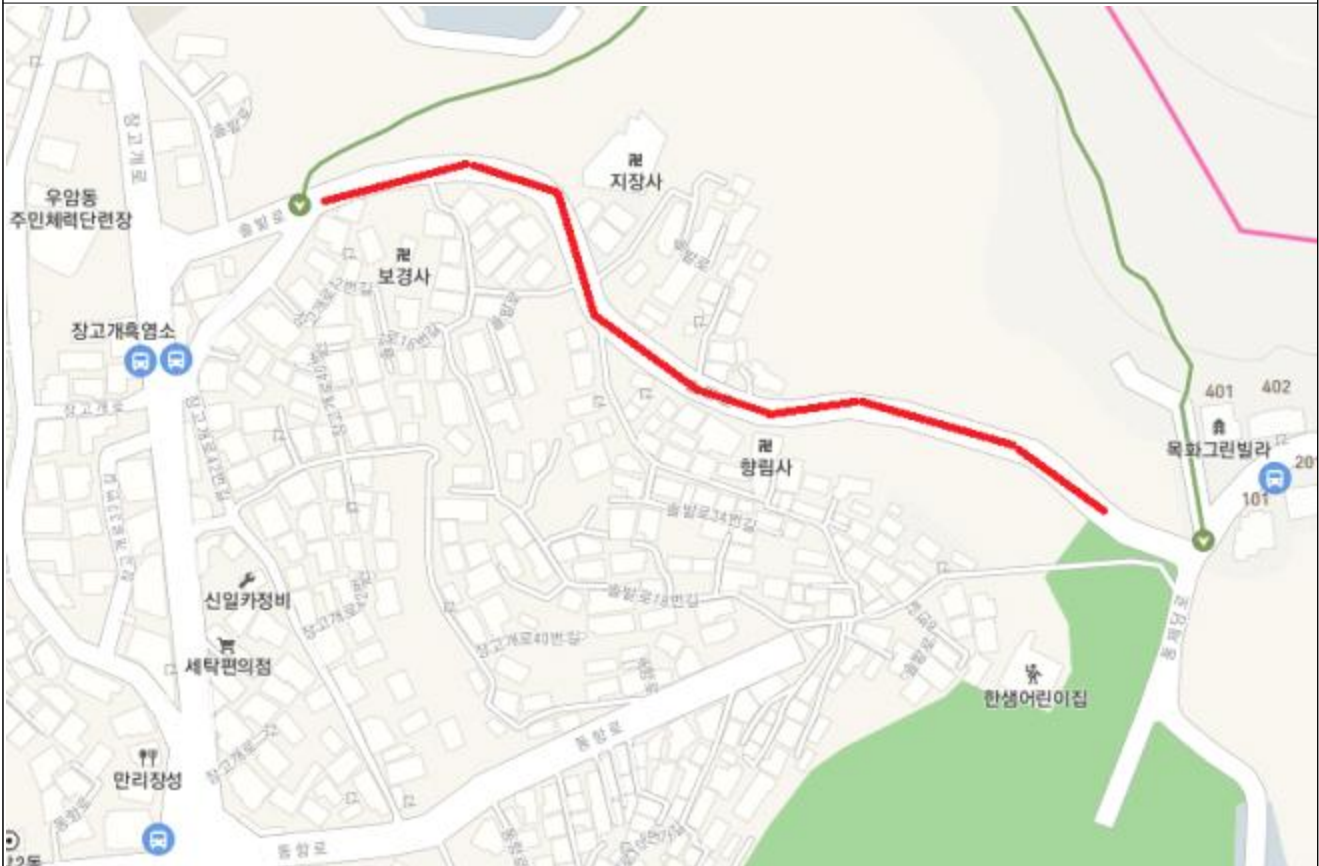

○ 현장사진: 솔밭로34번길 2



솔밭로34번길 7-5



위치도 및 현장사진(우암동)

○ 위치도: 양달마을 행복센터 인근도로



○ 현장사진: 우암양달로 15



우암양달로 16번길 38-1



주민제안사업 검토의견서

주민제안 사업	접수번호	8	사업명	대남초등학교 통학버스 운행	
	사업내용	<p>○ 위 치 : 황령대로 343번길 9-55(대남초등학교)</p> <p>○ 규 모 : 등·하교 시간대 통학버스 운영</p> <p>○ 사업비 : 미산정</p> <p>○ 필요성</p> <ul style="list-style-type: none"> - 대남초등학교 학생의 대부분이 대동골(3,000세대 이상 거주)에 사는 학생들로 통학거리가 멀고 10차선 도로를 횡단해야 하는 경우도 있으므로 위험 - 현재 대연동 207-2번지 내 건축 중인 삼정그린코아(334세대) 입주 (2022. 7.) 후 학생 증가가 예상되는 지역 			
검토결과	<input type="checkbox"/> 적정	<input type="checkbox"/> 추진가능 <input type="checkbox"/> 통합사업 ※ 같은 제안에 제안자가 다를 경우 대표 제안번호 기재			
	<input checked="" type="checkbox"/> 부적정	<input type="checkbox"/> 실행불가 : 추진이 어려운 사업 <input checked="" type="checkbox"/> 장기검토 : '21년 예산편성은 어려우나 추진할 가치가 있는 사업 <input type="checkbox"/> 추진중인 사업 : 추진 중이거나 내용이 유사한 사업 <input type="checkbox"/> 이관사업 : 이관하는 곳 기재			
검토의견	<p><input type="checkbox"/> 사업비 : 약 100,000천원</p> <ul style="list-style-type: none"> - 통학버스 차량 임차, 유류비, 보험료 등 지원 : 70,000천원 - 통학버스 탑승보호자 기간제근로자 보수 : 30,000천원 <p><input type="checkbox"/> 검토의견</p> <ul style="list-style-type: none"> - 남구 관내 학교 학생의 안전한 통학을 보장하고 교통 불편으로 인한 지역간 교육 격차를 해소코자 부산광역시 남구 안심통학버스 운영 지원에 관한 조례를 제정(2020.8.14.) 하였으며, - 대남초등학교 학생들의 안전한 통학 보장을 위하여 통학버스 운영을 할 경우 소요되는 예산 및 관리 부분 등 부산시, 교육청과 협의하여 다각적인 검토가 필요한 사항임 				
검토자	부서명	평생교육과		담당자	김미선(607-4882)

주민제안사업 검토의견서

주민제안 사업	접수번호	9	사업명	이기대 자연마당 전망대 설치	
	사업내용	<p>○ 위 치 : 이기대 자연마당(용호동 산196-11) 위 일본군 포진지 주 관측소 터</p> <p>○ 규 모 : 전망 데크 약 100㎡(10m×10m), 나무계단 약 20m(폭 1.5m)</p> <p>○ 사업비 : 30,000천원</p> <p>○ 필요성</p> <ul style="list-style-type: none"> - 갈맷길에서 20m 떨어진 현재 주 관측소 터에는 가로 약 10m, 세로 약 10m, 높이 약 1.5m, 두께 약 60cm의 견고한 콘크리트 기초부분이 잡초와 넝쿨에 묻혀 남아있음 - 이 부분을 활용하여 전망대를 설치, 관광객들에게 뷰포인트 및 휴식공간을 제공하고, 역사적 교훈을 얻을 수 있는 기회가 됨 			
검토결과	<input type="checkbox"/> 적정	<input type="checkbox"/> 추진가능 <input type="checkbox"/> 통합사업 ※ 같은 제안에 제안자가 다를 경우 대표 제안번호 기재			
	<input checked="" type="checkbox"/> 부적정	<input type="checkbox"/> 실행불가 : 추진이 어려운 사업 <input checked="" type="checkbox"/> 장기검토 : '21년 예산편성은 어려우나 추진할 가치가 있는 사업 <input type="checkbox"/> 추진중인 사업 : 추진 중이거나 내용이 유사한 사업 <input type="checkbox"/> 이관사업 : 이관하는 곳 기재			
검토의견	<p><input type="checkbox"/> 사업비 : 150,000천원</p> <p><input type="checkbox"/> 검토의견</p> <ul style="list-style-type: none"> - 생태복원 사업지로 공원조성계획 반영 검토와 이기대 공원 방문객 이용 패턴 등 현장여건을 고려하여 최소한의 규모로 전망데크 및 계단 설치 검토 가능함 				
검토자	부서명	공원녹지과		담당자	고은희(607-4542)

위치도 및 현장사진

○ 위치도

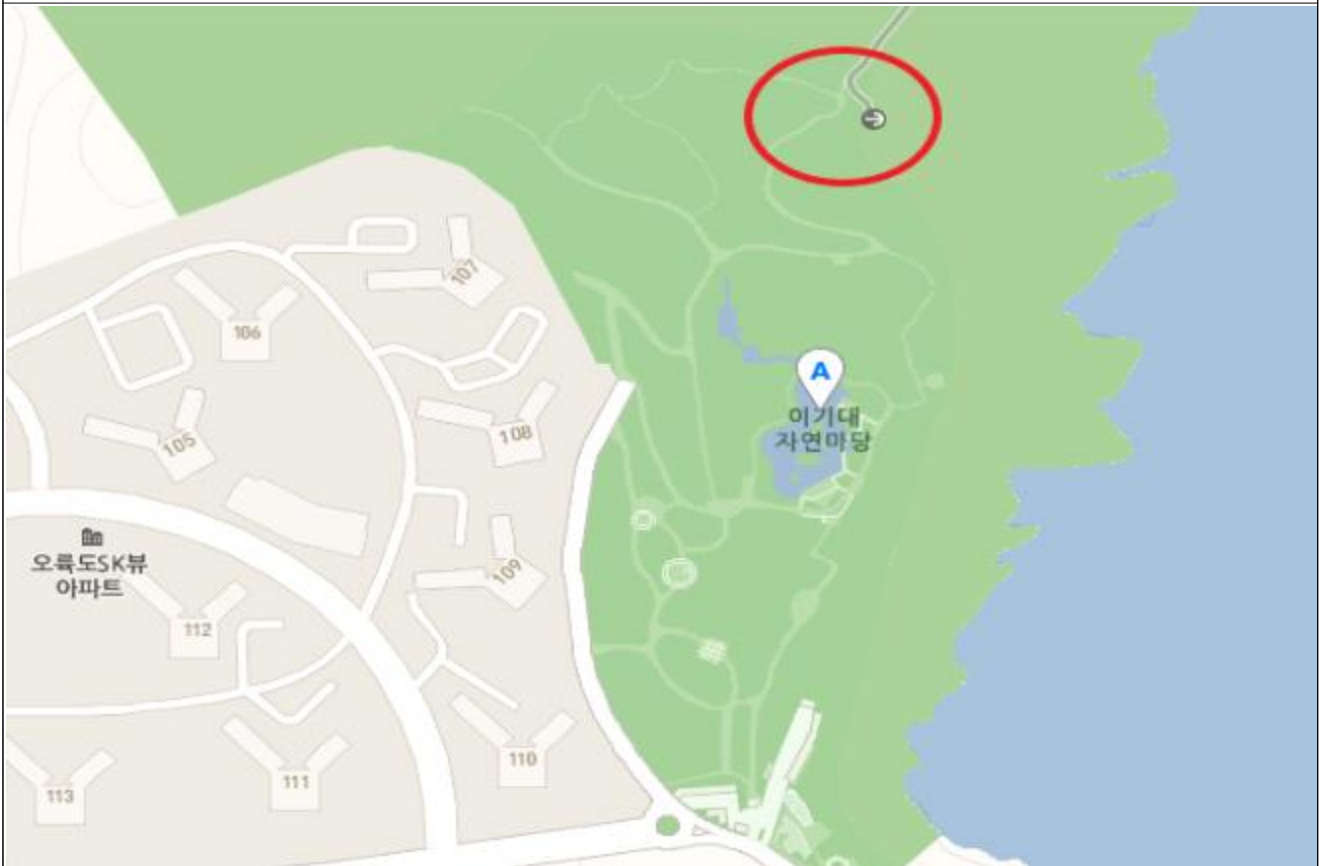

○ 현장사진



주민제안사업 검토의견서

주민제안 사업	접수번호	10	사업명	측구 용량 증설 사업	
	사업내용	<p>○ 위 치 : 유엔로 119 ~ 127-2 일원 등 2개소 (부산공고 앞 삼거리 ~ 대성아파트 삼거리 일원)</p> <p>○ 규 모 : ❶ 유엔로 L= 84m, ❷ 천제등로 L=53m</p> <p>○ 사업비 : 미산정</p> <p>○ 필요성</p> <ul style="list-style-type: none"> - 측구용량이 부족하여 여름철 호우 시 주변 주택과 상가가 수시로 침수되어 생활불편 및 영업 손실 등의 피해가 지속적으로 발생하고 있음 - 특히 대연4동·우암동 대형 공사장 토사 유출로 주택과 상가 침수 시 피해복구에 많은 시간과 노력이 소요되나 실질적인 피해보상(영업권, 비품, 소모품 손실)이 어려워 인근 지역주민들의 피해 최소화 및 지역 상권 활성화를 위해 빠른 시일 내 측구 용량 증설 필요 			
검토결과	□적정	<input type="checkbox"/> 추진가능 <input type="checkbox"/> 통합사업 ※ 같은 제안에 제안자가 다를 경우 대표 제안번호 기재			
	■부적정	<input type="checkbox"/> 실행불가 : 추진이 어려운 사업 <input checked="" type="checkbox"/> 장기검토 : '21년 예산편성은 어려우나 추진할 가치가 있는 사업 <input type="checkbox"/> 추진중인 사업 : 추진 중이거나 내용이 유사한 사업 <input type="checkbox"/> 이관사업 : 이관하는 곳 기재			
검토의견	<p>□ 검토의견</p> <ul style="list-style-type: none"> - 측구용량 증설에 관한 부분은 해당 구간 아래 3(m)*1.8(m) 크기의 하수박스가 설치되어 있으므로 장기적으로 검토 되어야 할 사항임 - 여름철 호우 시 침수 및 토사유출에 관해서는 빠른 시일 내 원인 파악 후 정비할 예정임 				
검토자	부서명	건설과		담당자	이한빈(607-4681)

위치도 및 현장사진

○ 위치도



○ 현장사진



주민제안사업 검토의견서

주민제안 사업	접수번호	11	사업명	침수예방 차수판 설치 지원 사업	
	사업내용	<p>○ 위 치 : 부산은행 사거리, 유엔교차로</p> <ul style="list-style-type: none"> - 유엔평화로 7-1 - 유엔평화로 17번길 94 - 유엔로 171 <p>○ 규 모 : 상습 침수지역 건축물 차수판 설치비용 일부 지원</p> <p>○ 사업비 : 미산정</p> <p>○ 필요성</p> <ul style="list-style-type: none"> - 집중호우로 인한 주택 및 상가의 침수 피해가 빈번하게 발생하여 지역주민들의 생명과 재산을 침해함은 물론 피해 복구에 많은 인력과 비용이 발생 - 침수피해 우려가 있는 저지대 상습 침수지역 건축물에 대한 차수판 설치비용의 일부를 지자체가 지원하여 집중호우로 인한 건축물 침수 피해를 예방코자 함 			
검토결과	<input type="checkbox"/> 적정	<input type="checkbox"/> 추진가능 <input type="checkbox"/> 통합사업 ※ 같은 제안에 제안자가 다를 경우 대표 제안번호 기재			
	<input checked="" type="checkbox"/> 부적정	<input type="checkbox"/> 실행불가 : 추진이 어려운 사업 <input checked="" type="checkbox"/> 장기검토 : '21년 예산편성은 어려우나 추진할 가치가 있는 사업 <input type="checkbox"/> 추진중인 사업 : 추진 중이거나 내용이 유사한 사업 <input type="checkbox"/> 이관사업 : 이관하는 곳 기재			
검토의견	<p><input type="checkbox"/> 검토의견</p> <ul style="list-style-type: none"> - 풍수해로 인한 수해예방은 소유 관계자에게 있음 - 2013~2017년 市에서 예산지원을 받아 설치를 지원해주었으나 2018년 이후 예산지원이 중단되어, 市 재난대응과에 침수방지시설(차수판 등) 설치 지원건의 <ul style="list-style-type: none"> · 설치비 : 2017년 H=400mm L=1m 당 267천원, H=600mm L=1m 당 307천원 · 주택지원비율 : 시비40%, 구비40%, 수요자20%, · 소상공인 건축물지원비율 : 시비40%, 구비40%, 수요자20%,(최대 100만원) - 광범위한 침수피해 발생 시 차수판이 아닌 원천적인 침수예방을 위한 사업이 필요함(침수예방사업 등) 				
검토자	부서명	안전총괄과		담당자	박해빈(607-4652)

위치도 및 현장사진

○ 위치도



○ 현장사진: 유엔평화로 7-1



유엔평화로 17번길 97



유엔로 171

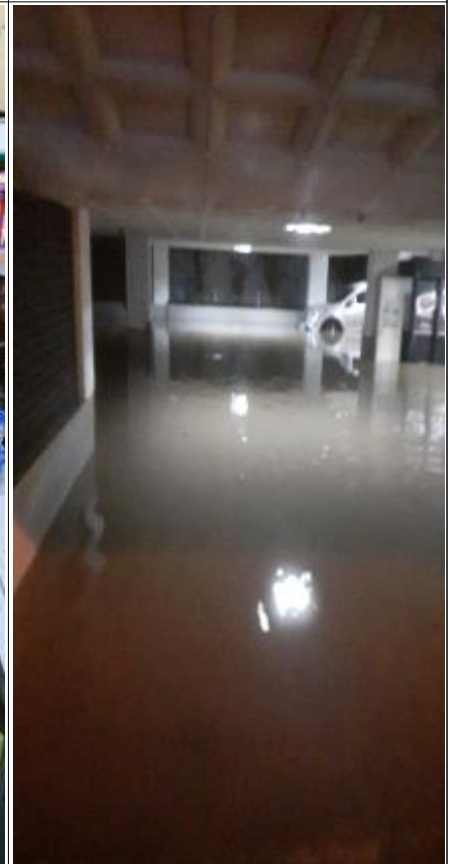

주민제안사업 검토의견서

주민제안 사업	접수번호	12	사업명	대동골 편백나무숲 여름축제	
	사업내용	<p>○ 위 치 : 황령산 편백나무숲</p> <p>○ 규 모 : 대동골 마을주민 중심 1,000여명 (주민수 총 3,500세대 9,200명)</p> <p>○ 사업비 : 20,000천원</p> <p>○ 필요성</p> <ul style="list-style-type: none"> - 황령산 자락에 위치한 대동골은 다른 지역과 독립된 형태로 마을을 이루고 있어 공동체의식 형성에 유리한 지역이나, 구심점이 될 만한 마을행사가 없음 - 인근의 황령산 편백나무숲 등 자연자원을 활용한 주민주도의 대동골 생태문화축제가 만들어 진다면 살기 좋은 마을로 도약하는 계기가 될 것임 <p>예) 대동골 편백나무숲 체험 여름축제, 아이들과 함께하는 나눔장터, 숲그리기대회, 숲해설가와 함께하는 우리동네 뒷산알기, 대동골 문화센터 수강생이 참여하는 문화한마당 등</p>			
검토결과	<input type="checkbox"/> 적정	<input type="checkbox"/> 추진가능 <input type="checkbox"/> 통합사업 ※ 같은 제안에 제안자가 다를 경우 대표 제안번호 기재			
	<input checked="" type="checkbox"/> 부적정	<input type="checkbox"/> 실행불가 : 추진이 어려운 사업 <input checked="" type="checkbox"/> 장기검토 : '21년 예산편성은 어려우나 추진할 가치가 있는 사업 <input type="checkbox"/> 추진중인 사업 : 추진 중이거나 내용이 유사한 사업 <input type="checkbox"/> 이관사업 : 이관하는 곳 기재			
검토의견	<p><input type="checkbox"/> 검토의견</p> <ul style="list-style-type: none"> - 전국적으로 코로나19(COVID-19)로 인하여 2020년 지역축제가 전면 취소되고 있고 최근 재확산의 우려가 높아지고 있는 실정에 있어, - 「대동골 편백나무숲 여름축제」와 같은 소규모 행사 또한 코로나19 확산 방지를 위한 사회적 거리두기 일환으로 2021년 추진은 어려울 것으로 예상되며, 향후 코로나19 확산에 대한 지역 및 집단감염 발생의 안정세에 따라 추진여부를 중장기 검토가 필요한 것으로 판단됨 				
검토자	부서명	공원녹지과		담당자	배가희(607-4782)

위치도 및 현장사진

○ 위치도

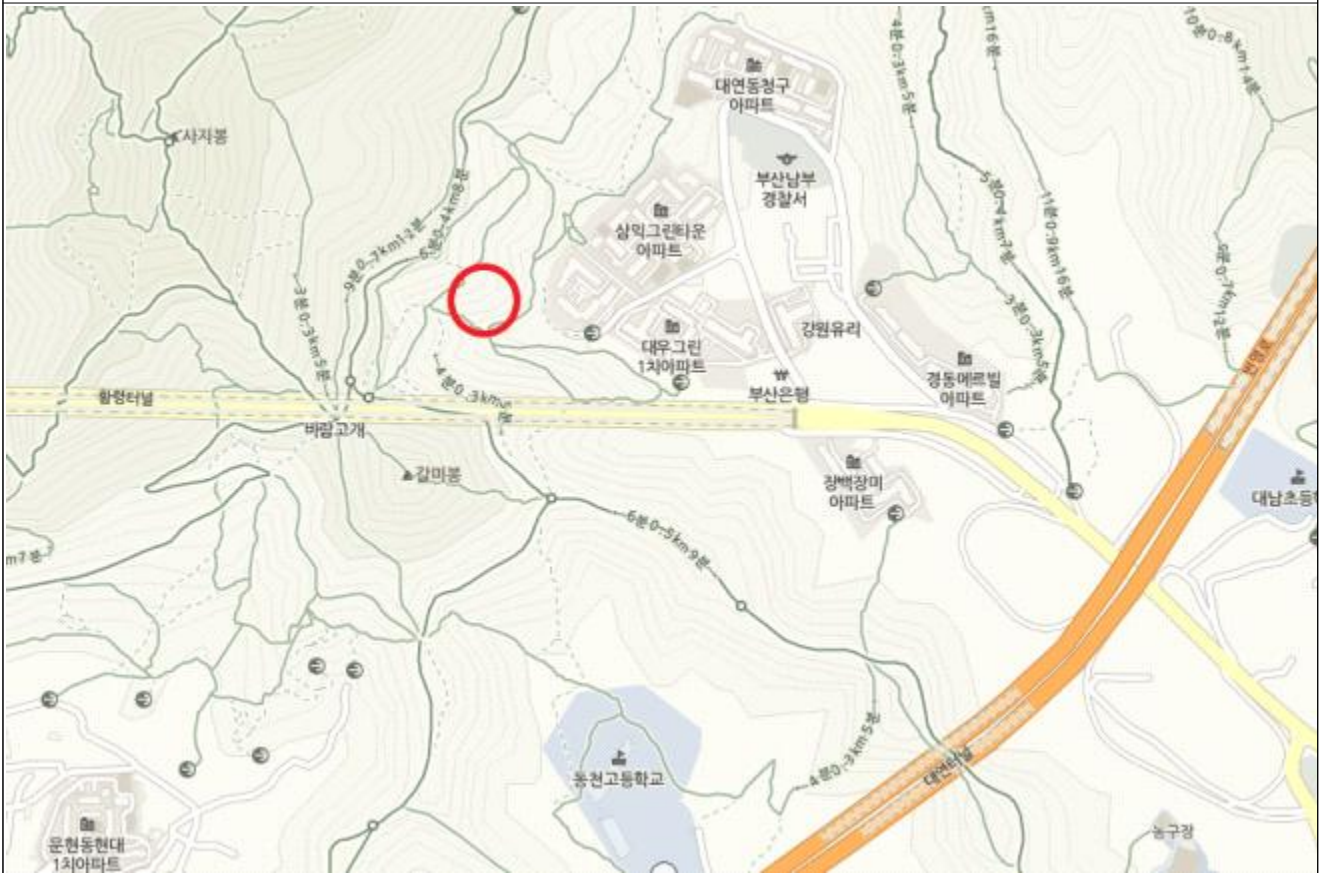

○ 현장사진



주민제안사업 검토의견서

주민제안 사업	접수번호	13	사업명	동 새마을문고 작은도서관 바이러스킬러 설치사업	
	사업내용	<p>○ 위 치 : 관내 각동 새마을문고 작은도서관</p> <p>○ 규 모 : 새마을문고(도서관) 각 1대</p> <p>○ 사업비 : 44,200천원(2,600천원*17개소)</p> <p>○ 필요성</p> <p style="margin-left: 20px;">- 코로나19로 인한 비말 감염 등 공기의 질이 중요시 되고 있는 시기에 도서관을 찾는 어린이나 노약자에게 보다 안전한 환경제공</p>			
검토결과	□적정	<input type="checkbox"/> 추진가능 <input type="checkbox"/> 통합사업 ※ 같은 제안에 제안자가 다를 경우 대표 제안번호 기재			
	■부적정	<input type="checkbox"/> 실행불가 : 추진이 어려운 사업 <input checked="" type="checkbox"/> 장기검토 : '21년 예산편성은 어려우나 추진할 가치가 있는 사업 <input type="checkbox"/> 추진중인 사업 : 추진 중이거나 내용이 유사한 사업 <input type="checkbox"/> 이관사업 : 이관하는 곳 기재			
검토의견	<p>□ 사업비 : 44,200천원(2,600천원*17개소)</p> <p>□ 검토의견</p> <p style="margin-left: 20px;">- 평상시 새마을문고는 도서대출 위주로 운영하고 있으며, 코로나19로 인해 임시 운영중단이 수시로 발생하고 있음</p> <p style="margin-left: 20px;">- 이에 동행정복지센터 및 새마을문고 이용자들의 안전한 환경을 위해 예산부서와 협의 등 장기적인 검토가 필요함</p>				
검토자	부서명	행정지원과		담당자	박기홍(607-4122)

주민제안사업 검토의견서

주민제안 사업	접수번호	14	사업명	동 새마을문고 전자도서관 구축사업
	사업내용	<p>○ 위 치 : 관내 각동 새마을문고 작은도서관</p> <p>○ 사업비 : 340,000천원(20,000천원*17개소)</p> <p>○ 필요성</p> <ul style="list-style-type: none"> - 새마을문고회에서 운영하는 새마을문고는 도서대출, 독서교실 등 지역주민의 독서문화 확산 및 지역 문예 진흥에 기여하고 있음 - 현재 각 동별 새마을문고에서 관리하는 도서관리프로그램(코라스)이 오프라인으로 운영되는 관계로 주민이 도서 대출을 위해서는 새마을 문고를 방문해야 하는 불편함은 물론 도서 관리에도 비효율적임 - 개별로 운영되는 동 새마을문고를 남구 새마을문고 전자도서관으로 구축, 온라인으로 도서 검색 및 대출을 할 수 있도록 하여 사용자 위주의 효율적인 시스템 운영이 필요함 		
검토결과	<input type="checkbox"/> 적정	<input type="checkbox"/> 추진가능 <input type="checkbox"/> 통합사업 ※ 같은 제안에 제안자가 다를 경우 대표 제안번호 기재		
	<input checked="" type="checkbox"/> 부적정	<input type="checkbox"/> 실행불가 : 추진이 어려운 사업 <input checked="" type="checkbox"/> 장기검토 : '21년 예산편성은 어려우나 추진할 가치가 있는 사업 <input type="checkbox"/> 추진중인 사업 : 추진 중이거나 내용이 유사한 사업 <input type="checkbox"/> 이관사업 : 이관하는 곳 기재		
검토의견	<p><input type="checkbox"/> 사업비 : 340,000천원(20,000천원*17개소)</p> <p><input type="checkbox"/> 검토의견</p> <ul style="list-style-type: none"> - 새마을 문고 운영에 관한 사항은 '새마을문고 중앙회'와 '남구 새마을지회'에서 주관하고 있으며 우리 구는 도서보급에 필요한 예산을 지원하고 있음 - 이에 전자시스템 도입은 많은 예산이 소요되는 사업인 만큼 문고를 운영하고 있는 새마을문고 중앙회 및 남구 새마을지회의 검토(동별 전담인력 배치 등)가 필요한 사업으로 장기검토 사업임 			
검토자	부서명	행정지원과	담당자	박기홍(607-4122)

주민제안사업 검토의견서

주민제안 사업	접수번호	15	사업명	주민체육시설 환경 개선사업	
	사업내용	<p>○ 위 치 : 못골변영로 66번길 69 대연그린아파트 앞 주민체육시설</p> <p>○ 사업비 : 미산정</p> <p>○ 필요성</p> <ul style="list-style-type: none"> - 대연그린아파트 앞 주민체육시설이 이웃 주민들에게 공원 역할을 하고 있는데 주민들의 이용률을 높이기 위해서는 환경개선이 필요 - 체육시설 바닥 부분 포장에 필요하며, 정자, 평상 등 설치하여 주민 휴식공간으로 활용 			
검토결과	<input type="checkbox"/> 적정	<input type="checkbox"/> 추진가능 <input type="checkbox"/> 통합사업 ※ 같은 제안에 제안자가 다를 경우 대표 제안번호 기재			
	<input checked="" type="checkbox"/> 부적정	<input type="checkbox"/> 실행불가 : 추진이 어려운 사업 <input checked="" type="checkbox"/> 장기검토 : '21년 예산편성은 어려우나 추진할 가치가 있는 사업 <input type="checkbox"/> 추진중인 사업 : 추진 중이거나 내용이 유사한 사업 <input type="checkbox"/> 이관사업 : 이관하는 곳 기재			
검토의견	<p><input type="checkbox"/> 검토의견</p> <ul style="list-style-type: none"> - 해당 체육시설은 올해 우수기 때 산사태가 발생한 지역으로 바닥정비보다 산사태 방지의 정비가 필요한 곳으로 건설과와 공원녹지과의 협의가 필요한 지역임 - 또한, 정자나 평상 등을 설치할 공간이 부족할 뿐만 아니라, 정자나 평상을 설치하게 되면 야외운동시설의 주민들의 체력증진의 본연의 기능보다 소수 주민들의 공간이 될 가능성이 높아 정자, 평상설치는 불가함 				
검토자	부서명	문화관광체육과		담당자	윤성진(607-4372)

위치도 및 현장사진

○ 위치도



○ 현장사진



주민제안사업 검토의견서

주민제안 사업	접수번호	16	사업명	저지대 주택 및 상가시설 침수방지시설 설치	
	사업내용	<p>○ 위 치 : 저지대 주택 및 상가시설</p> <p>○ 사업비 : 미산정</p> <p>○ 필요성</p> <ul style="list-style-type: none"> - 집중호우 시 저지대 및 지하에 위치한 주택 및 상가는 상습적으로 침수되는 악순환이 반복되고 있음 - 최근 7.10.자 및 7.23.자 집중호우 시에도 모래주머니 적재 등 사전에 침수피해 예방조치를 하였으나, 순간 집중된 폭우로 인해 모래주머니 사이로 물이 침투하여 침수되는 사례가 빈번히 일어남 - 잦은 집중호우 및 태풍 등으로부터 침수피해를 최소화하고, 나아가 주민의 재산과 생명을 보호하기 위해 차수판 설치사업 추진이 필요함 			
검토결과	□적정	<input type="checkbox"/> 추진가능 <input type="checkbox"/> 통합사업 ※ 같은 제안에 제안자가 다를 경우 대표 제안번호 기재			
	■부적정	<input type="checkbox"/> 실행불가 : 추진이 어려운 사업 <input checked="" type="checkbox"/> 장기검토 : '21년 예산편성은 어려우나 추진할 가치가 있는 사업 <input type="checkbox"/> 추진중인 사업 : 추진 중이거나 내용이 유사한 사업 <input type="checkbox"/> 이관사업 : 이관하는 곳 기재			
검토의견	<p>□ 검토의견</p> <ul style="list-style-type: none"> - 풍수해로 인한 수해예방은 소유 관계자에게 있음 - 2013~2017년 市에서 예산지원을 받아 설치를 지원해주었으나 2018년 이후 예산지원이 중단되어, 市 재난대응과에 침수방지시설(차수판 등) 설치 지원건의 · 설치비 : 2017년 H=400mm L=1m 당 267천원, H=600mm L=1m 당 307천원 · 주택지원비율 : 시비40%, 구비40%, 수요자20%, · 소상공인 건축물지원비율 : 시비40%, 구비40%, 수요자20%,(최대 100만원) - 광범위한 침수피해 발생 시 차수판이 아닌 원천적인 침수예방을 위한 사업이 필요함(침수예방사업 등) 				
검토자	부서명	안전총괄과		담당자	박해빈(607-4652)

차수판 설치 사례

○ 타구 설치 사례 1



○ 타구 설치 사례2



○ 이동식 차수판



주민제안사업 검토의견서

주민제안 사업	접수번호	17	사업명	우암골목시장 근처 주차장 설치	
	사업내용	<p>○ 위 치 : 우암동 189-610 외 27필지</p> <p>○ 규 모 : 25대(일반:12대, 확장:5대, 경형:8대)</p> <p>○ 사업비 : 미산정</p> <p>○ 필요성</p> <ul style="list-style-type: none"> - 해당 사업지 내에 주차장이 없고 도로 폭이 좁아 불법주차가 심각한 상황이고, 골목시장으로 배달오는 식자재 트럭까지 차량 통행을 방해하여 상가 및 주민들이 늘 불편을 느끼고 있는 실정임 - 소막사 복원사업이 진행되고 있어, 소막마을에 관심이 높아지면서 외부 관광객의 주차 공간 수요도 증가할 것으로 예상됨 - 골목시장 활성화와 주민불편 해소를 위해, 해당지역에 주차장 설치가 필요함 			
검토결과	□적정	<input type="checkbox"/> 추진가능 <input type="checkbox"/> 통합사업 ※ 같은 제안에 제안자가 다를 경우 대표 제안번호 기재			
	■부적정	<input type="checkbox"/> 실행불가 : 추진이 어려운 사업 <input checked="" type="checkbox"/> 장기검토 : '21년 예산편성은 어려우나 추진할 가치가 있는 사업 <input type="checkbox"/> 추진중인 사업 : 추진 중이거나 내용이 유사한 사업 <input type="checkbox"/> 이관사업 : 이관하는 곳 기재			
검토의견	<p>□ 사업비 : 1,900,000천원(부지매입 1,400,000천원, 공사비 500,000천원)</p> <p>□ 검토의견</p> <ul style="list-style-type: none"> - 토지 소유자의 매각 의사가 없어 협의 매수가 불가함으로 「국토의 계획 및 이용에 관한 법률」에 의거 도시계획시설(주차장) 결정 후 추진 예정 				
검토자	부서명	교통행정과		담당자	박숙미(607-4556)

위치도 및 현장사진

○ 위치도



○ 현장사진



주민제안사업 검토의견서

주민제안 사업	접수번호	18	사업명	남구 우암부두 해양 관광 공간, 친환경 공원 및 주민 지원시설 조성사업	
	사업내용	<p>○ 위 치 : 남구 우암동 우암부두 일원</p> <p>○ 사업비</p> <ul style="list-style-type: none"> • 수변공원 - 10억원 • 지원센터 - 40억원(2개소) • 해양관광 공간 조성 - 100억원 이상 <p>○ 사업내용 : 컨테이너 야적장 및 대형 트럭 운행으로 고통 받고 있는 남구 주민들을 위하여 우암 부두의 기능을 부산 신항으로 옮기고 이 곳을 주민들을 위한 공간으로 개선</p> <p>○ 필요성 : 부두 재창조를 통한 해양 관광 도시 조성으로 남구 발전을 이루고, 친수 공간 조성 및 각종 지원 센터 건립을 통한 주민의 삶의 질 향상에 기여</p>			
검토결과	□적정	<input type="checkbox"/> 추진가능 <input type="checkbox"/> 통합사업 ※ 같은 제안에 제안자가 다를 경우 대표 제안번호 기재			
	■부적정	<input type="checkbox"/> 실행불가 : 추진이 어려운 사업 <input checked="" type="checkbox"/> 장기검토 : '21년 예산편성은 어려우나 추진할 가치가 있는 사업 <input type="checkbox"/> 추진중인 사업 : 추진 중이거나 내용이 유사한 사업 <input type="checkbox"/> 이관사업 : 이관하는 곳 기재			
검토의견	<p>□ 검토의견</p> <ul style="list-style-type: none"> - 당초 부산항 해양산업클러스터 기본계획에서 지정가능구역으로 포함되었던 ODCY가 개발계획고시에서 제외됨에 따라 우리구는 배후 ODCY를 포함하여 우암·감만 지역 주민을 고려한 종합적 개발을 요청하였음 - 현재 부산항만공사에서는 유휴항만 기능 재정비를 위해 배후 ODCY를 제외한 우암부두 일원에서 해양산업클러스터 조성 사업 시행중임 - 제안한 사업구역은 해양산업클러스터(우암부두), 부산항 제7부두, ODCY(사유지)가 포함되어 있음 - 해양산업클러스터는 '17년 기본계획 수립 및 '19년 실시설계를 준공하였음 기반시설 1차 철거공사를 준공하였고, '20.10. 2차공사(본공사) 준공 예정임 - 부산항 제7부두 및 배후부지(ODCY)는 1978년부터 현재까지 사용중인 부두로 BPA가 관리하고 있으며, 배후부지는 인터지스 소유로 부두이전 계획은 없음 - 우암부두 ODCY는 사유지로 우암부두 사용중지 후에도 사용중인 지역임 - 위의 모든 지역이 부산시에서 추진하는 2030부산엑스포 예정부지로 지정되어 있고, 개별적인 개발계획은 어려운 상황임 - 다만, 오랜시간 동안 바다와 인접한 지역임에도 불구하고 주민이 접근하기 어려웠던 지역상황을 감안하여 현재 추진중인 도시재생활성화계획 수립용역을 활용하여 해양산업클러스터 부지에 친수공간을 조성하는 방안을 검토하겠음 				
검토자	부서명	일자리경제과 도시재생과		담당자	이소영(607-4475) 박철웅(607-4712)

위치도 및 예시사진

○ 위치도



○ 예시사진



주민제안사업 검토의견서

주민제안 사업	접수번호	19	사업명	향파문학거리 특성화 및 보행로 설치
	사업내용	<p>○ 위 치 : 용소로 21번길 15(향파문학거리 일원)</p> <p>○ 규 모 : L = 260m, B = 2~3m, H = 1.2m</p> <p>○ 사업비 : 미산정</p> <p>○ 필요성</p> <ul style="list-style-type: none"> - 2016년 주민 소규모 숙원사업으로 향파문학거리가 조성됨으로써 부경대 주변 환경개선과 인근 상권 활성화에 기여해오고는 있으나 - 향파문학거리의 작품이 부경대 철재담장에 평면부착 되어 작품으로 인식되지 않는 등 특징성이 부족, 대학로의 대표적인 거리로 발돋움하지 못하고 있는 실정임 - 부경대 정문 담장처럼 향파문학거리의 대학 담장도 철거하여 특성화된 향파문학거리로 새단장 필요 - 현재 차량과 보행자가 함께 이용하고 있는 좁은 도로를 넓혀서 보행자 전용도로 설치가 필요함 		
검토결과	<input type="checkbox"/> 적정	<input type="checkbox"/> 추진가능 <input type="checkbox"/> 통합사업 ※ 같은 제안에 제안자가 다를 경우 대표 제안번호 기재		
	<input checked="" type="checkbox"/> 부적정	<input type="checkbox"/> 실행불가 : 추진이 어려운 사업 <input type="checkbox"/> 장기검토 : '21년 예산편성은 어려우나 추진할 가치가 있는 사업 <input checked="" type="checkbox"/> 추진중인 사업 : 추진 중이거나 내용이 유사한 사업 <input type="checkbox"/> 이관사업 : 이관하는 곳 기재		
검토의견	<p><input type="checkbox"/> 검토의견</p> <ul style="list-style-type: none"> - 2020년 본예산 및 추가경정 예산을 확보하여 향파문학거리의 파손된 입구 기둥 사인, 펜스 등 전반적인 유지 보수를 통하여 대학로의 대표 문학거리로 재탄생시키기 위한 주민참여 사업을 지속적으로 추진 중임 - 향파문학거리의 도로는 협소한 일방통행로로 보행로 설치를 위해서는 부경대학교 부지를 활용해야하며, '09년 전략사업단(現미래성장담당관)에서 추진했던 「부경대학교 담장가꾸기사업」과 같이 부경대학교와 협의 및 협약 등 사전절차가 필요한 사안임 - 향후 향파문학거리 특성화 및 보행로 설치 사업 완료 후, 남구대표 테마 거리 활성화를 위한 지속적인 유지보수 관리가 필요하다고 판단됨 			
검토자	부서명	건설과 대연3동	담당자	박수현(607-4694) 김하영(607-6642)

위치도 및 현장사진

○ 위치도



○ 현장사진



주민제안사업 검토의견서

주민제안 사업	접수번호	20	사업명	경성대·부경대 일원 관내 게시판 일제 정비사업	
	사업내용	<p>○ 위 치 : 경성대·부경대 일원</p> <p>○ 규 모 : 게시판 전체</p> <p>○ 사업비 : 미산정</p> <p>○ 필요성</p> <p>- 통일되지 못한 게시판에 전단지가 지저분하게 붙어있고 관리가 되지 않아 주변 환경을 저해하고 있어 향파문학거리 등 외부에서 찾아오는 관광객들에게 좋지 못한 이미지를 주고 있음</p>			
검토결과	<input type="checkbox"/> 적정	<input type="checkbox"/> 추진가능 <input type="checkbox"/> 통합사업 ※ 같은 제안에 제안자가 다를 경우 대표 제안번호 기재			
	<input checked="" type="checkbox"/> 부적정	<input type="checkbox"/> 실행불가 : 추진이 어려운 사업 <input type="checkbox"/> 장기검토 : '21년 예산편성은 어려우나 추진할 가치가 있는 사업 <input checked="" type="checkbox"/> 추진중인 사업 : 추진 중이거나 내용이 유사한 사업 <input type="checkbox"/> 이관사업 : 이관하는 곳 기재			
검토의견	<p><input type="checkbox"/> 사업비 :</p> <p><input type="checkbox"/> 검토의견</p> <p>- 경성대·부경대 일원 관내 게시판(우리동네 알림판)은 2020년 상반기 정비 완료 하였으며, 경성대·부경대 일원 외 남구 전역에 설치된 우리동네 알림판을 정기적으로 정비 중에 있음</p>				
검토자	부서명	도시재생과		담당자	이정화(607-4624)

위치도 및 현장사진

○ 위치도(붉은색 표시 외 다수에 위치)



○ 현장사진



주민제안사업 검토의견서

주민제안 사업	접수번호	21	사업명	백세교 주거지주차장 옆 하천 범람 방지 사업	
	사업내용	<p>○ 위 치 : 용호동 907-6번지 및 용호동 869번지 (백세교 주거지주차장 일원)</p> <p>○ 규 모 : 약 2,000m²</p> <p>○ 사업비 : 미산정</p> <p>○ 필요성</p> <ul style="list-style-type: none"> - 집중호우 시 산에서 떠내려 온 나뭇가지 등 쓰레기가 하천 입구에 쌓여 빗물이 신속히 하수구로 흘러가지 못하며, 홍수를 흡수하기에는 하천 폭과 입구가 협소함 - 하천 옆 우수저류시설이 있지만 집중호우 시 빗물 수용 한계 - 범람한 다량의 빗물이 아래쪽 주택으로 유입되어 주택 침수 - 하천범람 예방을 위한 하천 및 주변시설 정비하여 재난피해 방지 			
검토결과	<input type="checkbox"/> 적정	<input type="checkbox"/> 추진가능 <input type="checkbox"/> 통합사업 ※ 같은 제안에 제안자가 다를 경우 대표 제안번호 기재			
	<input checked="" type="checkbox"/> 부적정	<input type="checkbox"/> 실행불가 : 추진이 어려운 사업 <input type="checkbox"/> 장기검토 : '21년 예산편성은 어려우나 추진할 가치가 있는 사업 <input checked="" type="checkbox"/> 추진중인 사업 : 추진 중이거나 내용이 유사한 사업 <input type="checkbox"/> 이관사업 : 이관하는 곳 기재			
검토의견	<p><input type="checkbox"/> 검토의견</p> <ul style="list-style-type: none"> - 상반기(장마 대비), 하반기(태풍 대비) 주기적 측구 인력준설 실시하고 있음 - 인근 도로에 개거로부터 넘친 노면수 유입을 위한 횡단측구 2개소를 우리구와 계약된 관내 하수시설 정비공사 업체에서 작업예정임 - 구거내 계단식 개거가 설치되어 유속 감소에 적절하나 모래나 돌 등 유수 장애물이 개거 최종 유출부에 끼여 침사지 시설의 설치 등의 사방사업이 필요할 것으로 판단되며, 사방시설은 하천 상부에 기 설치됨 				
검토자	부서명	안전총괄과 건설과		담당자	김동민(607-4655) 성치영(607-4682)

위치도 및 현장사진

○ 위치도



○ 현장사진



주민제안사업 검토의견서

주민제안 사업	접수번호	22	사업명	석포로변 가로수 전정 작업	
	사업내용	<p>○ 위 치 : 석포로변 일대</p> <p>○ 사업비 : 미산정</p> <p>○ 필요성</p> <ul style="list-style-type: none"> - 석포로 일원 가로수 키가 너무 크고 가지가 무성하여 전신주의 전선 마찰 등 화재 발생 우려가 있음 - 대형 가로수로 신호등과 도로표지판을 가려 교통사고의 위험함 - 가로수 주변에 많은 벌레와 유충이 생겨 관리 불편함 - 석포로 일대 거리정비로 미관 개선 및 화재·교통사고 위험을 줄여 주민들의 안전에 기여하는 효과를 가져 올 수 있음 			
검토결과	<input type="checkbox"/> 적정	<input type="checkbox"/> 추진가능 <input type="checkbox"/> 통합사업 ※ 같은 제안에 제안자가 다를 경우 대표 제안번호 기재			
	<input checked="" type="checkbox"/> 부적정	<input type="checkbox"/> 실행불가 : 추진이 어려운 사업 <input type="checkbox"/> 장기검토 : '21년 예산편성은 어려우나 추진할 가치가 있는 사업 <input checked="" type="checkbox"/> 추진중인 사업 : 추진 중이거나 내용이 유사한 사업 <input type="checkbox"/> 이관사업 : 이관하는 곳 기재			
검토의견	<p><input type="checkbox"/> 검토의견</p> <ul style="list-style-type: none"> - 우리 구에서는 부산시 가로수 가지치기 지침에 따라 도시열섬완화 및 미세먼지 감소를 위하여 통일감 있는 가로경관 및 울창한 수관이 조성될 수 있도록 가로수를 관리하고 있으나, - 고압선 주변 안전사고 및 교통사고 예방, 주민불편사항 해소를 위하여 매년 가지치기, 식수대 보호틀 정비, 병해충 방제 작업 등을 수시 시행하고 있으며 금년 하반기 市 주관부서와의 협의(심의)를 통해 석포로 가로수 전정 공사 추진 예정임 				
검토자	부서명	공원녹지과		담당자	최소현(607-4534)

위치도 및 현장사진

○ 위치도

The map shows the area around Busan National University. A red line indicates the location of the new library building, which is situated between the existing library and the Seokpo Mountain (Seokpo-san) area. The map also shows various landmarks, including Seokpo Mountain (Seokpo-san, 140.1m), Seokpo Mountain (Seokpo-san, 105.1m), and several schools and universities, such as Busan National University, Busan National University of Education, and Busan National University of Health Sciences. The map also shows the location of the new library building, which is situated between the existing library and the Seokpo Mountain area.

A street view in Seoul, South Korea, showing a busy intersection. In the foreground, a white taxi is driving away from the camera, and a dark blue car is partially visible on the right. The street is lined with trees and buildings. A traffic light is visible on the right side of the street. The background features tall apartment buildings and a clear blue sky.

주민제안사업 검토의견서

주민제안 사업	접수번호	23	사업명	진남로 232번길 일원 하수측구 및 배수시설 정비		
	사업내용	<p>○ 위 치 : 진남로 232번길 일원(해안사 도로~ 문현제1공영주차장)</p> <p>○ 규 모 : L = 200m, B= 6m</p> <p>○ 사업비 : 미산정</p> <p>○ 필요성</p> <ul style="list-style-type: none"> - 숲속 수로(물길) 미확보 및 배수시설 불량으로 우천 시 황령산에서 내려오는 물과 휩쓸려 내려온 돌, 토사 등 유실물이 저지대 주택가를 덮쳐, 주민 안전이 위협받는 지역으로 반드시 배수 정비 필요 - 하수측구 정비(증설) 및 재해 시 모래 제설함 구축 필요 - 저지대 반 지하 주택 침수 예방 및 인명, 재산 피해 등 재해 위험 축소 - 토양 유실로 인한 도로 및 공영주차장 침수에 따른 차량파손 방지 				
검토결과	□적정	<input type="checkbox"/> 추진가능 <input type="checkbox"/> 통합사업 ※ 같은 제안에 제안자가 다를 경우 대표 제안번호 기재				
	■부적정	<input type="checkbox"/> 실행불가 : 추진이 어려운 사업 <input type="checkbox"/> 장기검토 : '21년 예산편성은 어려우나 추진할 가치가 있는 사업 <input checked="" type="checkbox"/> 추진중인 사업 : 추진 중이거나 내용이 유사한 사업 <input type="checkbox"/> 이관사업 : 이관하는 곳 기재				
검토의견	<p>□ 검토의견</p> <ul style="list-style-type: none"> - 상반기(장마 대비), 하반기(태풍 대비) 주기적 측구 인력준설 실시하고 적사함 배치(모래, 염화칼슘) 예정임 - 현재 해안사 진입로에 배수시설(트렌치)가 2개소 설치되어 있으며, 진남로232번길 도로 측구가 기 설치되어있는 실정임 - 진남로232번길 48 주택가 방면 침수 대비를 위해 배수시설 정비(준설)를 추진 중에 있으며, 준설작업 중 배수장애요소가 있을 경우 단가계약을 활용하여 개선 공사를 추진할 계획임 					
검토자	부서명	안전총괄과 건설과		담당자	김동민(607-4655) 장진호(607-4685)	

위치도 및 현장사진

○ 위치도



○ 현장사진: 해안사 진입도로 앞

진남로 232번길 59 주택앞(배수불량)



현장사진

진남로 232번길 도로(토사유실 잔재물)



문현제1공영주차장 앞(돌, 토사, 유실물)



항령산 수로 정비 필요(집중 호우 시 범람)



진남로220번가길



주민제안사업 검토의견서

주민제안 사업	접수번호	24	사업명	하수구 악취 차단기 설치	
	사업내용	<p>○ 위 치 : 문현1동 관내 전역</p> <p>○ 사업비 : 미산정</p> <p>○ 필요성</p> <ul style="list-style-type: none"> - 하수구 악취로 주민들이 통행 시 불편함을 호소하고, 특히 덥고 습한 여름철에는 통행이 어려움 - 하수구 악취 차단기를 설치하여 배수를 원활히 하고, 악취 차단하는 효과가 있음 - 하수구 바닥이 드러나지 않아 미관상 깨끗한 환경 조성 			
검토결과	□적정	<input type="checkbox"/> 추진가능 <input type="checkbox"/> 통합사업 ※ 같은 제안에 제안자가 다를 경우 대표 제안번호 기재			
	■부적정	<input type="checkbox"/> 실행불가 : 추진이 어려운 사업 <input type="checkbox"/> 장기검토 : '21년 예산편성은 어려우나 추진할 가치가 있는 사업 <input checked="" type="checkbox"/> 추진중인 사업 : 추진 중이거나 내용이 유사한 사업 <input type="checkbox"/> 이관사업 : 이관하는 곳 기재			
검토의견	<p>□ 사업비 : 100,000천원</p> <ul style="list-style-type: none"> - 위치(구간) : 초등학교 통학로(동향초, 대연초, 문현초) 일원 - 사업 규모 : 악취방지덮개 설치 N=300개소 - 사업 기간 : 2020.9.~2020.11. <p>□ 검토의견</p> <ul style="list-style-type: none"> - 현재 하수도 악취 방지덮개 설치 설치사업(2단계)을 추진 중에 있으며, 연도별 투자계획(연간100백만원)을 수립하여 계속사업으로 추진코자 함 				
검토자	부서명	건설과		담당자	장진호(607-4685)

설치 전 · 후 사진

설치 전



설치 후



주민제안사업 검토의견서

주민제안 사업	접수번호	25	사업명	문현동 262-28 일원 우수관로 정비	
	사업내용	<p>○ 위 치 : 문현동 262-28 일원</p> <p>○ 규 모 : L = 70m, B = 0.5m</p> <p>○ 사업비 : 미산정</p> <p>○ 필요성</p> <ul style="list-style-type: none"> - 노후우수관로가 내부침하 또는 파손된 상태에서 우수(지표수)가 우수관으로 흘러가지 못하고 주변 땅속으로 스며들고 있는 실정임 - 우수기 시 기존계단의 파손된 부분으로 빗물이 새어나오며, 저지대 주택 옹벽 및 지반으로 수로가 형성되어 집중호우 시 주택붕괴 및 계단 멸실 등 재난 발생 위험을 초래하고 있음 			
검토결과	□적정	<input type="checkbox"/> 추진가능 <input type="checkbox"/> 통합사업 ※ 같은 제안에 제안자가 다를 경우 대표 제안번호 기재			
	■부적정	<input type="checkbox"/> 실행불가 : 추진이 어려운 사업 <input type="checkbox"/> 장기검토 : '21년 예산편성은 어려우나 추진할 가치가 있는 사업 <input checked="" type="checkbox"/> 추진중인 사업 : 추진 중이거나 내용이 유사한 사업 <input type="checkbox"/> 이관사업 : 이관하는 곳 기재			
검토의견	<p>□ 검토의견</p> <ul style="list-style-type: none"> - 수영로69번가길 계단에 매설된 공공하수관로 D=400mm 파손이 의심되어 복구추진(단가계약) 중에 있음 				
검토자	부서명	건설과		담당자	장진호(607-4685)

위치도 및 현장사진

○ 위치도



○ 현장사진



현장사진

○ 현장사진(주택옹벽으로 우수 배출)



○ 현장사진(저지대 주택 우수유입)



주민제안사업 검토의견서

주민제안 사업	접수번호	26	사업명	버스정류장내 스마트 쉼터 조성 사업	
	사업내용	<p>○ 위 치 : 남구내 버스정류장</p> <p>○ 사업비 : 1개소당 70,000천원 - 70,000,000원 × 5개소(시범지역 선정) = 350,000,000원</p> <p>○ 필요성</p> <p>- 버스 정류장에 와이파이와 휴대폰 무료충전기를 이용할 수 있는 테이블, 의자, 유모차 및 휠체어 대기공간, CCTV, 공기살균기 등 마련하여 범죄로부터 주민들의 안전을 확보할 수 있고, 건강과 버스 대기시간 내 지루함 해소 등 주민 실생활에 도움을 주는 효과가 있음</p>			
검토결과	<input type="checkbox"/> 적정	<input type="checkbox"/> 추진가능 <input type="checkbox"/> 통합사업 ※ 같은 제안에 제안자가 다를 경우 대표 제안번호 기재			
	<input checked="" type="checkbox"/> 부적정	<input type="checkbox"/> 실행불가 : 추진이 어려운 사업 <input type="checkbox"/> 장기검토 : '21년 예산편성은 어려우나 추진할 가치가 있는 사업 <input checked="" type="checkbox"/> 추진중인 사업 : 추진 중이거나 내용이 유사한 사업 <input type="checkbox"/> 이관사업 : 이관하는 곳 기재			
검토의견	<p><input type="checkbox"/> 검토의견</p> <p>- 현재 우리 구에서는 버스정류소 승객대기시설이 미설치된 정류소가 많이 있어, 매년 6~8개소 정도 지속적으로 승객대기시설을 확충하고 있으며, 확충된 승객대기시설에는 주민 편의를 위해 발열의자(16개소), 에어송풍기(20개소)등 편의시설을 설치하였고 매년 10개소정도 설치를 확충할 예정임. 1개소당 예산 7천만원 예산을 들여 설치하기 보다는 승객대기시설이 없는 지역위주로 지속적으로 확충 하는 게 타당할 것으로 사료됨</p> <p>※ 성동구 버스정류소 스마트쉼터 설치는 국비 공모사업인 스마트시티 사업의 일환으로 추진한 사업으로 성동구의 스마트도시통합운영센터에서 원격 제어하는 시스템임</p>				
검토자	부서명	교통행정과		담당자	윤영주(607-4562)

타지역 설치 사례

○ 서울시 성동구(외부)



○ 서울시 성동구(내부)



주민제안사업 검토의견서

주민제안 사업	접수번호	27	사업명	폭염 저감 시설(Cooling Fog) 설치 사업		
	사업내용	<p>○ 사업비 : 1개소당 10,000천원 - 10,000,000원 × 10개소(시범지역 선정) = 100,000,000원</p> <p>○ 필요성 : 미세먼지 저감 및 폭염 냉방 기능(주위온도 3~5도 정도 낮추는 효과)이 있는 Cooling Fog System 구축하여 도심 열섬 해소, 미세먼지 저감 및 주민들의 쾌적한 생활 환경 마련에 기여</p>				
검토결과	<input type="checkbox"/> 적정	<input type="checkbox"/> 추진가능 <input type="checkbox"/> 통합사업 ※ 같은 제안에 제안자가 다를 경우 대표 제안번호 기재				
	<input checked="" type="checkbox"/> 부적정	<input type="checkbox"/> 실행불가 : 추진이 어려운 사업 <input type="checkbox"/> 장기검토 : '21년 예산편성은 어려우나 추진할 가치가 있는 사업 <input checked="" type="checkbox"/> 추진중인 사업 : 추진 중이거나 내용이 유사한 사업 <input type="checkbox"/> 이관사업 : 이관하는 곳 기재				
검토의견	<p><input type="checkbox"/> 검토의견</p> <ul style="list-style-type: none"> - 관내 10개소(구청앞 광장, 오륙도스카이워크, 문현교통광장, 국공립어린이집)에 쿨링포그가 설치되어 있으나 2020년은 코로나19 바이러스 차단을 위하여 운영을 잠정 중단한 실정임 - 물안개가 기화되며 온도를 낮추는 장점이 있지만, 상수도 소독약품 냄새 민원으로 설치 1년 이내 운영중단(부산 북구), 물안개가 피부에 닿을 때 불쾌감 및 화상 지워짐 민원(대구 수성구) 사례 등이 있어 추가 설치는 충분한 검토가 필요함 - 유동인구가 많은 버스정류장의 경우 폭염 저감시설로 에어컨이 설치되어 있는 등 공원, 버스정류장, 관광지 등 해당 시설물 소관부서에서 필요여부를 판단하여 직접 시공하여야 함 					
검토자	부서명	안전총괄과		담당자	이상경(607-4644)	

우리 구 설치 사례

○ 구청 앞 구민광장(설치부서 : 안전총괄과)



○ 평화공원(설치부서 : 공원녹지과)



주민제안사업 검토의견서

주민제안 사업	접수번호	28	사업명	용소초등학교 복합체육시설 건립사업
	사업내용	<p>○ 위 치 : 대연동 1860번지, 어린이공원(용소초 운동장 옆)</p> <p>○ 규 모 : 4,330㎡(부지면적)</p> <p>○ 사업비 : 미산정</p> <p>○ 필요성</p> <ul style="list-style-type: none"> - 용소초등학교의 운동장 부지면적이 부족하여 운동장을 확보해 달라는 학부모 건의가 계속 있었으나 조속한 추진이 이루어지지 않고 있음 - 학교운동장 앞 어린이 공원(부산시 소유)부지에 학교에서 관리하는 복합체육 시설을 건립하여 운동장 부족에 따른 학생들의 불편함도 해소하고 인근 주민들도 이용할 수 있도록 시설제공 		
검토결과	<input type="checkbox"/> 적정	<input type="checkbox"/> 추진가능 <input type="checkbox"/> 통합사업 ※ 같은 제안에 제안자가 다를 경우 대표 제안번호 기재		
	<input checked="" type="checkbox"/> 부적정	<input checked="" type="checkbox"/> 실행불가 : 추진이 어려운 사업 <input type="checkbox"/> 장기검토 : '21년 예산편성은 어려우나 추진할 가치가 있는 사업 <input type="checkbox"/> 추진중인 사업 : 추진 중이거나 내용이 유사한 사업 <input type="checkbox"/> 이관사업 : 이관하는 곳 기재		
검토의견	<p><input type="checkbox"/> 검토의견</p> <ul style="list-style-type: none"> - 어린이공원 내 운동시설 설치는 가능하나 「도시공원·녹지의 유형별 세부기준 등에 관한 지침」에 의거 어린이공원 내 건폐율은 공원 면적의 5%(216.5㎡) 이내여야 하며, - 현재 어린이공원 시설률은 41.7%(1,802㎡)로 복합체육시설 설치 시 법상 시설률(60%)를 초과하지 않아야 하는 기준을 충족하기 어렵고, 토지소유자인 부산광역시와의 협의가 필요한 사항으로 추진이 어려운 것으로 판단되며. - 학교에서 관리하는 시설 건립은 우리 구 사업 대상이 아니며 교육청에서 추진할 사항으로 판단됨 			
검토자	부서명	공원녹지과	담당자	고은희(607-4542)

위치도 및 현장사진

○ 위치도



○ 현장사진



주민제안사업 검토의견서

주민제안 사업	접수번호	29	사업명	외국인 사랑방 공동체 조성사업	
	사업내용	<p>○ 위 치 : 남구 대연동 문화의 거리 내</p> <p>○ 사업비 : 약 3억원 정도(1층, 50~60㎡정도)</p> <p>○ 필요성 : 남구에 외국인과 관내 대학교 3곳 (경성대, 부경대, 동명대) 학생들, 남구 주민이 함께 모일수 있는 사랑방, 쉼터 등을 조성하여 남구의 여러 곳을 알리고 다양한 정보를 제공할 수 있어 외국인이 어려운 점을 도와주는 공간 마련</p>			
검토결과	□적정	<input type="checkbox"/> 추진가능 <input type="checkbox"/> 통합사업 ※ 같은 제안에 제안자가 다를 경우 대표 제안번호 기재			
	■부적정	<input checked="" type="checkbox"/> 실행불가 : 추진이 어려운 사업 <input type="checkbox"/> 장기검토 : '21년 예산편성은 어려우나 추진할 가치가 있는 사업 <input type="checkbox"/> 추진중인 사업 : 추진 중이거나 내용이 유사한 사업 <input type="checkbox"/> 이관사업 : 이관하는 곳 기재			
검토의견	<p>□ 검토의견</p> <ul style="list-style-type: none"> - 우리나라에서 외국인에게 남녀노소를 불문하고 인상적인 장소로 꼽히는 관광 명소 중 하나인 인사동은 골목 거리 그 자체가 관광지이며 대연동 문화거리도 개방적인 열린 공간 그 자체로 멋진 곳으로서 골목문화의 특징을 살려 놀거리·볼거리 많은 대학로 조성을 하면 자연스럽게 외국인이 많이 모이고 소통 기회도 늘어날 것으로 기대됨. - 예산을 들여 새 쉼터(공간)를 만들고 관리하는 비용보다 기존의 학교에 있는 창업교육센터라든가 학생 복지시설 및 동 행정복지센터를 거점으로 해서 인근 관광안내소 등에 남구 안내 홍보물 등을 비치하고 SNS 등을 통한 홍보에 힘쓰는 것이 더 효율적임 - 남구홈페이지 문화관광 정보 사이트에서 다국어판 관광가이드와 지도를 다운받을 수 있고 문화관광체육과에서 외국인 팸투어 프로그램을 운영하고 있음 (올해는 코로나19 관련 사업 추진 중단중) - 시에서 직접 운영하는 다문화가족지원센터(구 남부경찰서 인근)에서 통·번역 서비스 및 외국인을 위한 다양한 프로그램을 운영하고 있음 				
검토자	부서명	여성아동과		담당자	김갑숙(607-4352)

주민제안사업 검토의견서

주민제안 사업	접수번호	30	사업명	남구 UN평화문화특구 홍보 펜스 설치	
	사업내용	<p>○ 위 치 : 신선로 447번길 일원</p> <p>○ 규 모 : L = 150m</p> <p>○ 사업비 : 50,000천원</p> <p>○ 필요성</p> <ul style="list-style-type: none"> - 관내 UN평화문화특구에 대한 홍보 및 안내판의 절대적 부족 - 폐기물업체들의 무분별한 가림막 날림 설치로 도심미관을 현저히 저해하고 야간시간대 우범지역으로 보임 			
검토결과	<input type="checkbox"/> 적정	<input type="checkbox"/> 추진가능 <input type="checkbox"/> 통합사업 ※ 같은 제안에 제안자가 다를 경우 대표 제안번호 기재			
	<input checked="" type="checkbox"/> 부적정	<input checked="" type="checkbox"/> 실행불가 : 추진이 어려운 사업 <input type="checkbox"/> 장기검토 : '21년 예산편성은 어려우나 추진할 가치가 있는 사업 <input type="checkbox"/> 추진중인 사업 : 추진 중이거나 내용이 유사한 사업 <input type="checkbox"/> 이관사업 : 이관하는 곳 기재			
검토의견	<p><input type="checkbox"/> 검토의견</p> <ul style="list-style-type: none"> - 특구 전역 주요지점에 초행자도 쉽게 찾을 수 있도록 청년 평화의 길 사인체계 구축사업으로 2020.8월말 안내 사인물 총 24개를 설치 완료하였으며, KTX 매거진 2020.9월호에 UN평화문화특구를 전국적으로 홍보하고 부산UN워크기간(10월말) UN참전국 국기거리를 조성하는 등 UN평화문화특구 홍보에 적극 노력하고 있으며 앞으로도 다양한 매체를 통해 지속적으로 홍보할 예정임 				
검토자	부서명	미래성장담당관		담당자	이승호(607-3652)

위치도 및 현장사진

○ 위치도



○ 현장사진



○ 시공 가림막 참고사진



주민제안사업 검토의견서

주민제안 사업	접수번호	31	사업명	전기차 급속 충전소 설치	
	사업내용	<p>○ 위 치 : 각 동 행정복지센터</p> <p>○ 규 모 : 전기차 급속 충전소 17개소</p> <p>○ 사업비 : 미산정</p> <p>○ 필요성</p> <ul style="list-style-type: none"> - 한국자동차산업협회에 따르면 전기차 비중이 20%를 넘으면서 전기차 사용자가 점차 늘고 있고, 특히 젊은층의 호응이 높은 편임 - 각 동별 설치되어 있는 전기차 충전소는 완속 충전장치로 장시간의 충전시간(완전방전에서 완전충전까지 6시간 소요)으로 인해 사용자들의 급속충전소 교체요구 민원이 많음 			
검토결과	□적정	<input type="checkbox"/> 추진가능 <input type="checkbox"/> 통합사업 ※ 같은 제안에 제안자가 다를 경우 대표 제안번호 기재			
	■부적정	<p>■ 실행불가 : 추진이 어려운 사업</p> <p><input type="checkbox"/> 장기검토 : '21년 예산편성은 어려우나 추진할 가치가 있는 사업</p> <p><input type="checkbox"/> 추진중인 사업 : 추진 중이거나 내용이 유사한 사업</p> <p><input type="checkbox"/> 이관사업 : 이관하는 곳 기재</p>			
검토의견	<p>□ 사업비 : 약 30,000천원/1개소</p> <p>□ 검토의견</p> <ul style="list-style-type: none"> - 매년 환경부와 한국전력공사에서 공용 전기차 급속충전소 설치사업을 진행하고 있으나 급속 충전소 설치 시 주차면 이후로 2m 이상 또는 주차면 옆으로 1.4m 폭의 공간이 요구되어 충전소 부지 구축 수요조사 요청 시 동 행정복지센터는 후보지 제출이 어려운 실정이고 제출을 하더라도 현장 조사 시 부적합한 경우가 많음 - 남구 내 급속 충전소 설치 현황 : 부산문화회관(대연동), 이마트 문현점(문현동), 남구청(대연동, 설치 중) - 향후 동 행정복지센터 등 공공기관에 급속 충전소 구축 부지가 확보되어 설치 요청한다면 추진 가능할 것으로 판단됨 				
검토자	부서명	환경위생과		담당자	김수빈(607-4385)

주민제안사업 검토의견서

주민제안 사업	접수번호	32	사업명	대연롯데캐슬레전드아파트 뒤 인도개설	
	사업내용	<p>○ 위 치 : 수영로135-1 ~ 수영로 135 (새순교회 ~ 대연롯데캐슬레전드 유치원)</p> <p>○ 규 모 : L = 470m</p> <p>○ 사업비 : 미산정</p> <p>○ 필요성</p> <ul style="list-style-type: none"> - 왕복2차선 도로만 있고 인도가 없어 주민보행 시 동선이 확보되지 않아 안전상 위험요소 발생 - 보도 확보로 주민의 안전한 통행환경 조성 필요 			
검토결과	□적정	<input type="checkbox"/> 추진가능 <input type="checkbox"/> 통합사업 ※ 같은 제안에 제안자가 다를 경우 대표 제안번호 기재			
	■부적정	<input checked="" type="checkbox"/> 실행불가 : 추진이 어려운 사업 <input type="checkbox"/> 장기검토 : '21년 예산편성은 어려우나 추진할 가치가 있는 사업 <input type="checkbox"/> 추진중인 사업 : 추진 중이거나 내용이 유사한 사업 <input type="checkbox"/> 이관사업 : 이관하는 곳 기재			
검토의견	<p>□ 검토의견</p> <ul style="list-style-type: none"> - 당 구간은 차로폭 3.3m L형 측구 0.6m으로 구성된 왕복2차선 8m 도로이며, 도로가 곡선구간으로 구성되어 주행차량의 전방시야가 확보되지 않아 차로폭을 줄이는 것은 안전사고 발생우려가 높아 적합하지 않으며 - 또한, 화단(B=0.5~1.5m)에는 교통시설물 등 지장물과 옹벽구조물에 의해 단절된 구간이 있어 보도 신설(B=1.5m) 공간을 확보하기 어려움 				
검토자	부서명	건설과		담당자	박수현(607-4694)

위치도 및 현장사진

○ 위치도

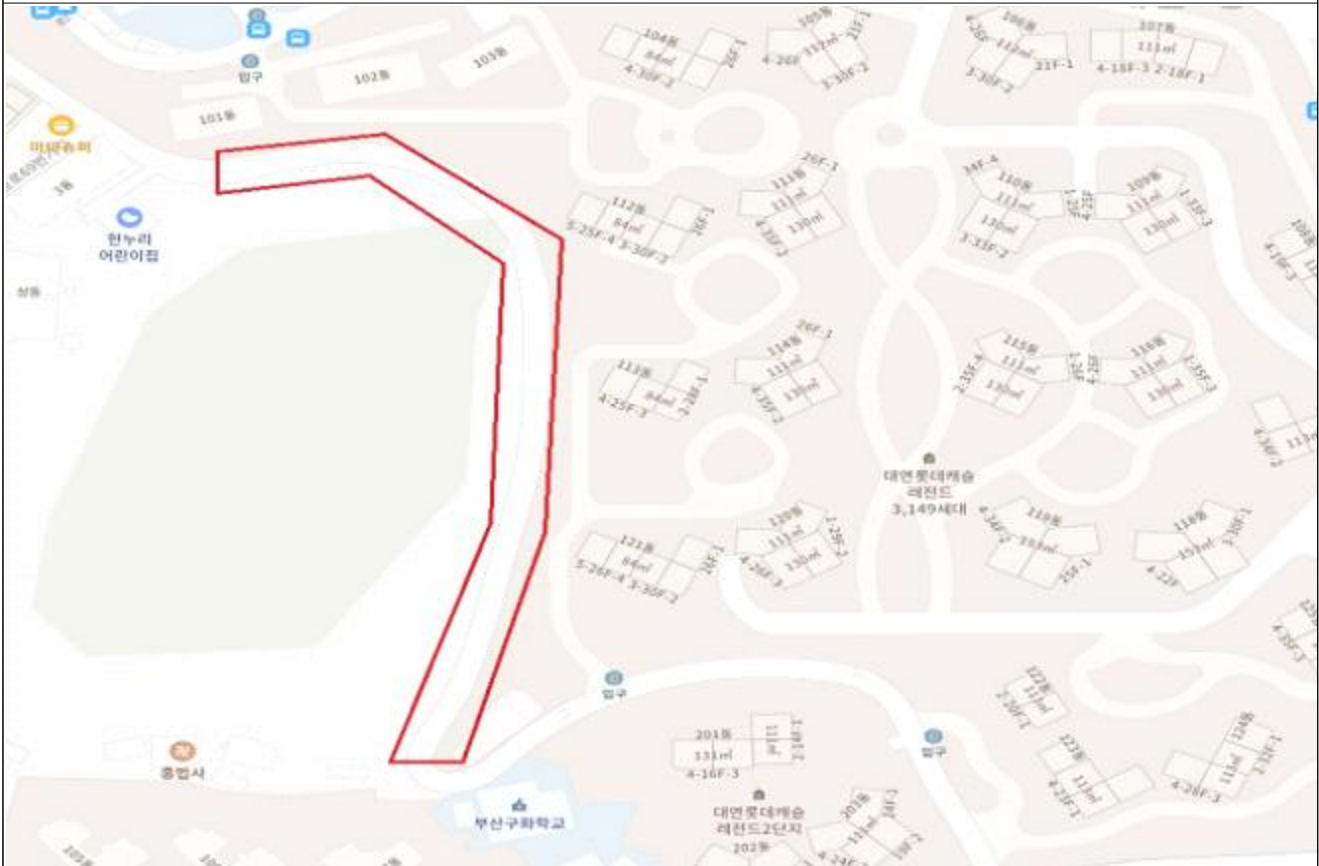

○ 현장사진



주민제안사업 검토의견서

주민제안 사업	접수번호	33	사업명	용호동 산 20-11 배수로 정비 사업	
	사업내용	<p>○ 위 치 : 용호동 산 20-11(한라아파트 ~ 화신골든맨션 사이길)</p> <p>○ 사업비 : 미산정</p> <p>○ 필요성</p> <ul style="list-style-type: none"> - 상기 장소의 배수로가 인도(계단) 쪽을 향하고 있어 집중호우 발생 시 빗물이 쏟아져 주민들의 보행이 어려움 - 인근 주차 차량들도 침수 우려가 있어 방치 시 인명 및 재산상의 피해가 우려되어 집중호우를 대비한 배수로 정비를 통해 인명 및 재산상의 피해를 방지할 필요가 있음 			
검토결과	□적정	<input type="checkbox"/> 추진가능 <input type="checkbox"/> 통합사업 ※ 같은 제안에 제안자가 다를 경우 대표 제안번호 기재			
	■부적정	<input checked="" type="checkbox"/> 실행불가 : 추진이 어려운 사업 <input type="checkbox"/> 장기검토 : '21년 예산편성은 어려우나 추진할 가치가 있는 사업 <input type="checkbox"/> 추진중인 사업 : 추진 중이거나 내용이 유사한 사업 <input type="checkbox"/> 이관사업 : 이관하는 곳 기재			
검토의견	<p>□ 검토의견</p> <ul style="list-style-type: none"> - 해당 부지인 용호동 산20-11은 사유지(임야)구간으로 배수로 정비 불가함 				
검토자	부서명	건설과		담당자	성치영(607-4682)

위치도 및 현장사진

○ 위치도



○ 현장사진



주민제안사업 검토의견서

주민제안 사업	접수번호	34	사업명	용호동 삼월주택 3동(용호로 105) 배수로 신설		
	사업내용	<p>○ 위 치 : 용호로 105(용호동 삼월주택 3동)</p> <p>○ 사업비 : 미산정</p> <p>○ 필요성</p> <ul style="list-style-type: none"> - 집중호우 시 빗물이 빠질 곳이 없어 입구로 물이 흘러 들어와 침수 및 인명 피해의 위험이 있음 - 특히, 7월중 호우경보가 발효되었던 기간에 1층 방이 침수되어 주민이 물을 퍼내는 과정에서 미끄러지는 등 피해가 발생하여 조속한 배수로 신설이 필요함 - 사유지 등의 사유로 배수로 신설이 어려울 경우, 입구에 차수판을 설치하여 집중호우 시 대비할 수 있도록 조치가 필요함 				
검토결과	■적정	<p>■ 추진가능</p> <p>□ 통합사업 ※ 같은 제안에 제안자가 다를 경우 대표 제안번호 기재</p>				
	□부적정	<p>□ 실행불가 : 추진이 어려운 사업</p> <p>□ 장기검토 : '21년 예산편성은 어려우나 추진할 가치가 있는 사업</p> <p>□ 추진중인 사업 : 추진 중이거나 내용이 유사한 사업</p> <p>□ 이관사업 : 이관하는 곳 기재</p>				
검토의견	<p>□ 검토의견</p> <ul style="list-style-type: none"> - 집수정 신설이 삼월주택내 침수피해 예방을 위한 방안으로 판단되며 집수정 신설 및 차수판 설치에 대한 사항은 해당구간이 사유지임에 따라 소유자가 설치 및 유지관리 하여야 함 					
검토자	부서명	건설과		담당자	성치영(607-4682)	

위치도 및 현장사진

○ 위치도



○ 현장사진



주민제안사업 검토의견서

주민제안 사업	접수번호	35	사업명	우리동네 행정현수막 게시대 설치	
	사업내용	<p>○ 위 치 : 용호로232번길 83 옆(해군아파트 임시 주차장 맞은편)</p> <p>○ 규 모 : 550cm(L) × 50cm(H) (2단형 게시대)</p> <p>○ 사업비 : 1,850천원</p> <p>○ 필요성</p> <p>- 주민들의 보행이 잦은 위치지만, 관내 행정 현수막 게시대가 없어 관내 구·동정사향을 주민들에게 원활히 홍보하는데 어려움이 있음</p>			
검토결과	<input type="checkbox"/> 적정	<input type="checkbox"/> 추진가능 <input type="checkbox"/> 통합사업 ※ 같은 제안에 제안자가 다를 경우 대표 제안번호 기재			
	<input checked="" type="checkbox"/> 부적정	<input checked="" type="checkbox"/> 실행불가 : 추진이 어려운 사업 <input type="checkbox"/> 장기검토 : '21년 예산편성은 어려우나 추진할 가치가 있는 사업 <input type="checkbox"/> 추진중인 사업 : 추진 중이거나 내용이 유사한 사업 <input type="checkbox"/> 이관사업 : 이관하는 곳 기재			
검토의견	<p><input type="checkbox"/> 사업비 : 2,000천원</p> <p><input type="checkbox"/> 검토의견</p> <p>- 본 사업지의 보도 구간이 협소하여(폭 1.5m) 행정현수막(폭 0.5m) 설치 시 보행자의 통행에 상당한 불편을 초래할 것으로 사료되어 본 주민제안은 처리가 부적정함</p>				
검토자	부서명	도시재생과		담당자	이정화(607-4624)

위치도 및 현장사진

○ 위치도



○ 현장사진



주민제안사업 검토의견서

주민제안 사업	접수번호	36	사업명	그늘막 설치	
	사업내용	<p>○ 위 치 : 감만사거리~부산은행 감만동지점에 해당하는 우암로 일대</p> <p>○ 규 모 : 그늘막 3개소 이상</p> <p>○ 사업비 : 미산정</p> <p>○ 필요성</p> <ul style="list-style-type: none"> - 해당 지역(감만동 우암로 일대, 파란색 표시)은 가로수가 정비되어 있지 않아 여름철 도보에 불편함이 있음 - 횡단보도가 있는 지점(빨간색 표시)은 신호대기 등 주민들의 이용이 잦은 장소로 폭염 등 무더위 시 일광을 피할 그늘막 필요 - 특히, 감만1동은 주로 도보를 이용하는 65세이상 노인인구 비율이 현재 기준 23%(3,352명)으로 높아 무더위 사고를 방지할 그늘막 설치가 필수적임 			
검토결과	□적정	<input type="checkbox"/> 추진가능 <input type="checkbox"/> 통합사업 ※ 같은 제안에 제안자가 다를 경우 대표 제안번호 기재			
	■부적정	<input checked="" type="checkbox"/> 실행불가 : 추진이 어려운 사업 <input type="checkbox"/> 장기검토 : '21년 예산편성은 어려우나 추진할 가치가 있는 사업 <input type="checkbox"/> 추진중인 사업 : 추진 중이거나 내용이 유사한 사업 <input type="checkbox"/> 이관사업 : 이관하는 곳 기재			
검토의견	<p>□ 검토의견</p> <ul style="list-style-type: none"> - 2020년 그늘막 설치를 위하여 제안 5개소 모두 사전 검토를 실시하였으나 차량 출입 시 그늘막 파손위험 및 인근 상인의 반대로 설치가 불가능함 · 수영본가 돼지국밥(우암로91) : 도로점용(차량 진출입로)와 구분이 명확히 되지 않아 차량(트럭 등)충돌 파손위험 높음 · 삼화주유소 인근(우암로92) : 주유소에서 반대(주 고객층인 덤프트럭과 충돌 위험성 높음) · 현대로약국(우암로68) 앞 : 약국에서 반대(간판 가림) · 핸드폰가게(우암로59, 홍곡로2) : 핸드폰가게에서 반대(간판, 홍보물 가림) 				
검토자	부서명	안전총괄과		담당자	이상경(607-4644)

위치도

○ 위치도



주민제안사업 검토의견서

주민제안 사업	접수번호	37	사업명	경사형 엘리베이터 설치	
	사업내용	<p>○ 위 치 : 전선등로3번길 74 ~ 76-14 일원</p> <p>○ 규 모 : L= 84m, W= 3~4m</p> <p>○ 사업비 : 미산정</p> <p>○ 필요성</p> <ul style="list-style-type: none"> - 계단이 많고(150여개) 노후되었으며, 경사 또한 심하여 이 지역에 거주하는 노인 및 장애인 등 이동약자들의 통행에 많은 불편을 초래하고 있어 경사형 엘리베이터 설치가 반드시 필요함 - 주거환경 개선 및 노인 등 이동약자의 편의성 제고를 위해 필요함 			
검토결과	□적정	<input type="checkbox"/> 추진가능 <input type="checkbox"/> 통합사업 ※ 같은 제안에 제안자가 다를 경우 대표 제안번호 기재			
	■부적정	<input checked="" type="checkbox"/> 실행불가 : 추진이 어려운 사업 <input type="checkbox"/> 장기검토 : '21년 예산편성은 어려우나 추진할 가치가 있는 사업 <input type="checkbox"/> 추진중인 사업 : 추진 중이거나 내용이 유사한 사업 <input type="checkbox"/> 이관사업 : 이관하는 곳 기재			
검토의견	<p>□ 사업비 : 5,000,000천원</p> <p>□ 검토의견</p> <ul style="list-style-type: none"> - 본 구간은 사유지로 도로폭이 협소하여 경사형 엘리베이터 설치 공간이 부족하며, 또한 이용자 대비 과다한 사업비 및 유지관리비가 소요되어 추진이 어려울 것으로 예상됨 				
검토자	부서명	건설과		담당자	김지은(607-4701)

위치도 및 현장사진

○ 위치도



○ 현장사진



주민제안사업 검토의견서

주민제안 사업	접수번호	38	사업명	주민 교육 및 행사 참석 시 실비 지급	
	사업내용	<p>○ 사업비 : 미산정</p> <p>○ 필요성</p> <ul style="list-style-type: none"> - 주민들의 교육 등 참석 시 실비 미지급으로 인하여 참석률 저조 - 참석 주민의 개인여건(생계, 일정) 등을 고려할 때 1인당 2만원(교통비 등)실비 지급이 필요 			
검토결과	□적정	<input type="checkbox"/> 추진가능 <input type="checkbox"/> 통합사업 ※ 같은 제안에 제안자가 다를 경우 대표 제안번호 기재			
	■부적정	<input checked="" type="checkbox"/> 실행불가 : 추진이 어려운 사업 <input type="checkbox"/> 장기검토 : '21년 예산편성은 어려우나 추진할 가치가 있는 사업 <input type="checkbox"/> 추진중인 사업 : 추진 중이거나 내용이 유사한 사업 <input type="checkbox"/> 이관사업 : 이관하는 곳 기재			
검토의견	<p>□ 검토의견</p> <ul style="list-style-type: none"> - 구에서 주관하는 교육 등 각종 행사는 주민 자율 참석을 원칙으로 하고 있으며, '지방자치단체 예산편성 운영기준'에서 행사 실비 지급을 규정하고 있지 않으므로 실비 지급은 불가능함 - 통장은 회의 참석수당으로 1회당 20,000원(월 2회) 지급하고 있음 				
검토자	부서명	행정지원과		담당자	송연우(607-4111)

주민제안사업 검토의견서

주민제안 사업	접수번호	39	사업명	유흥지 보도블럭 설치	
	사업내용	<p>○ 위 치 : 지계골로 43-16 (췔)태성지류 후면</p> <p>○ 규 모 : 49m² (문현동 356 도로)</p> <p>○ 사업비 : 3,000천원(1m²당 60천원)</p> <p>○ 필요성</p> <ul style="list-style-type: none"> - 구수영로 확장공사 후 잔여지로 방치되어 상습 불결 취약지임 - 불결지 정비로 쾌적하고 안전한 보행자의 통행로 확보 필요함 			
검토결과	□적정	<input type="checkbox"/> 추진가능 <input type="checkbox"/> 통합사업 ※ 같은 제안에 제안자가 다를 경우 대표 제안번호 기재			
	■부적정	<input checked="" type="checkbox"/> 실행불가 : 추진이 어려운 사업 <input type="checkbox"/> 장기검토 : '21년 예산편성은 어려우나 추진할 가치가 있는 사업 <input type="checkbox"/> 추진중인 사업 : 추진 중이거나 내용이 유사한 사업 <input type="checkbox"/> 이관사업 : 이관하는 곳 기재			
검토의견	<p>□ 검토의견</p> <ul style="list-style-type: none"> - 보도의 최소폭인 1.5m를 충족하지 못하고, 유흥지 중간에 전주 및 적치물들로 인하여 실제 보행이 어려우며, 또한 보도의 연속성도 없어 보도의 설치는 실효성 저하 및 불결지 해소를 위한 해결책으로는 어려울 것으로 판단되어, - 불결지 정비를 위하여 해당구간에 화단 조성 및 불법행위 단속을 위한 CCTV 설치 등 타부서와 함께 다각적인 검토를 하겠음 				
검토자	부서명	건설과		담당자	양세용(607-4691)

위치도 및 현장사진

○ 위치도



○ 현장사진

