남구, 희망2023 나눔캠페인 부산시 최우수구 선정

9억1,158만원 모금, 작년 대비 128%… 남부발전 등 유공자 포상

작년에 이어 남구가 희망2023 나눔캠페인에서 부산시 최우수구로 연속 선정됐다. 또 5년 연속 부산사회복지공동모금회장 표창도 받았다.

남구는 캠페인 기간 총 9억1,158만원을 모금해 지난해 7억740만원 대비 128.86%라는 놀라운 모금 성적을 기록했다. 남구의 이번 기관 포상은 희망2023나눔캠페인 모금총액과 1인당 모금액, 모금증가율, 일반성금 비율 등을 반영한 종합점수를 산출해 선정됐다.

이웃돕기 유공자 포상도 열렸다. ㈜이앤김 김종성 대표와 남구청 복지정책과 홍영랑 팀장이 부산광역시장상을, 한국남부발전㈜(사장 이승우)과 부산항터미널㈜(대표이사 이정행)이 부산사회복지공동모금회장상을 받았다.

부동산재개발 연구 및 강의로 '재개발 김쌤'으로 유명한 김종성 대표는 남구 나눔리더로 활동하며 꾸준한 기부활동을 해왔다. 홍영랑 팀장은 3년간 희망 나눔캠페인을 전개한 공로를 인정받았다. 또 BIFC 입주기관인 한국남부발전㈜은 2013년 남구와 주민복리증진을 위한 업무협약을 체결한 이후 매년 거액을 남구 주민들에게 후원하고 있다. 부산항터미널주식회사는 지난 2017년부터 용당동주민센터에 성금 기탁 및 감만복지관에 난방유를 지원하는 등의 후원을 이어오고 있다. 올해 1월 희망나눔캠페인에 1,650만원을 기탁했다.

오은택 남구청장은 "주민 모두의 따뜻한 마음과 한집한집 문을 두드려가며 성금을 모아 준 통장님들 그리고 모금에 최선을 다한 담당 공무원들의 노고 덕분이다"며 따뜻한 나눔문화가 확산될 수 있도록 앞으로도 최선을 다하겠다고 밝혔다.

복지정책과 ☎607-4861

왼쪽부터 홍영랑 희망복지지원팀장, 한국남부발전㈜ 김기홍 경영관리처장, 부산항터미널㈜ 이정행 대표이사, 오은택 남구청장, ㈜시티캅 정권영 부사장, ㈜이앤김 김종성 대표.

복지 위기가구 신고 첫 포상금 지급

〈1건 당 5만원〉

복지 위기가구를 발견해 신고한 주민 4명에게 포상금이 지급됐다.

남구는 지난 3월부터 부산 기초자치단체 가운데 최초로 복지 위기상황으로 지원이 필요한 가구를 발견해 신고한 사람에게 신고 1건당 5만원 상당의 온누리상품권을 지급하는 '위기가구 신고 포상금' 제도를 시행하고 있는데 이번에 첫 지급됐다.

위기가구 1호 신고자로 선정된 A씨(59)는 지난 3월 가족과 단절된 채 일정한 소득 없이 고립상태로 거주하고 있던 중 이웃주민이 발견하고 대연1동 행정복지센터에 이를 알렸다. 대상자는 주거 환경이 불량하고 술로 끼니를 해결하는 등 영양결핍이 우려되는 상황에 경제적인 어려움까지 더해진 상태였다. 이에 동에서는 국민기초생활수급자 신청과 함께 즉시 긴급복지 지원 대상자로 선정해 생계비 지원에 나섰다. 또 통합사례관리대상자로 선정해 전등 교체, 청소 등 주거환경을 개선하고, 주기적으로 도시락을 지원했다. 그 결과 국민기초생활수급자로 선정된 대상자는 의료 및 주거지원을 받게 됐다. 위기상황이 해소될 때까지 동과 구에서 지속적으로 돌봄을 지원할 예정이다.

신고자의 주소지에 상관없이 위기가구를 발견한 사람은 누구나 신고 포상금을 지급받을 수 있지만 기존 기초생활보장수급자를 신고한 경우이거나 신고의무자(통·반장, 사회복지시설종사자, 공무원)나 위기가구 당사자 또는 친족이 신고한 경우는 포상금을 지급받을 수 없다. 6월까지 접수된 위기가구 중 4건에 대해 포상금 지급을 완료했다.

복지정책과 ☎607-4862

■ 남구 위기가구 신고 포상금제

▶신고대상

소득 없어 생계가 곤란한 가구
건강문제로 도움이 필요한 가구
정상적 경제활동이 어려운 가구
위기상황으로 도움이 필요한 가구

▶신고장소·방법

동 행정복지센터(위기가구의 거주지) 전화, 방문

▶포상금

신고 건당 5만원 온누리상품권

우암부두에 부산지식산업센터 개관

해양산업클러스터 첫 산업시설… 해양산업 특화 업종 입주

우암부두에 해양산업 특화 업체들이 입주할 부산지식산업센터 우암점이 문을 열었다. 지난 2016년 '해양산업클러스터의 지정 및 육성 등에 관한 특별법'이 제정된 이후 설립된 첫 산업시설이다.

2020년 12월 착공에 들어간 센터는 총사업비 273억원을 투입해 연면적 9,306㎡, 지상 6층 규모로 건립됐다. 임대공간 40실을 포함해 하역장, 주차장, 휴게실, 회의실, 체력단련실 등 복리 후생 시설도 갖췄다.

부산시의 공공임대형 지식산업센터로 지난 2017년 개관한 금곡점에 이어 두 번째다. 금곡점은 첨단 제조 및 연구개발 특화 분야인 반면에 이번에 개관한 우암점은 해양신산업, 해양·조선 기자재, 해양플랜트 등 해양산업 특화 관련 업체들이 입주한다.

이번 우암점은 우암부두 해양산업클러스터의 구심점으로 해양플랜트 공학, 친환경 선박, 첨단 해양장비, 해양에너지, 해양바이오, 해양치유 생태관광 등 해양신산업 중심의 일자리 창출과 지역경제 활성화에 기여할 것으로 기대된다.

한편 지난 6월 12일 열린 개관식에는 박형준 부산시장, 오은택 부산 남구청장, 윤종호 부산지방해양수산청장 등이 참석했다.

우암부두 해양산업클러스터

기능을 상실한 우암부두를 고부가가치의 해양산업 협력단지(클러스터)로 조성하는 국가 사업으로 2017년 12월 지정됐다. 지식산업센터 외에 마리나 비즈센터, 친환경 수소연료선박 R&D 플랫폼 등이 건립된다. 우암부두 일대가 2030부산세계박람회 행사장에 포함되어 있어 연말에 세계박람회 유치가 확정되면 이들 3개 시설을 제외한 부지는 엑스포 행사장으로 활용된다.

7월 21일 전세사기 예방 특강

○강 연 명 : 전세사기 예방특강
'내 전세금, 잘 지키고 사기 당하지 않기'
○강 사 : 김인만 (부동산경제연구소 소장)
○일 시 : 7월 21일(금) 18 : 30~20 : 30
○장 소 : 남구청 1층 대강당
○신 청 : 6월 21일~선착순 100명(남구민 우선) 마감
○신청방법 : 사전접수(현장접수 불가)
-인터넷 홈페이지 검색창에 '부산 남구 평생학습센터'
-전화(평생교육과 ☎607-4517)

문현4동 복합청사 설계공모 당선작 선정

88억 들여 2025년 준공

행정·복지·문화 혜택을 한곳에서 누릴 수 있는 문현4동 복합청사의 '밑그림'이 나왔다.

남구는 문현4동 복합청사 건립 공사 설계공모 심사에서 건축사사무소 필로(공동 : 건축사사무소 오프니스)에서 응모한 작품을 최종 선정했다. 당선작은 건물 내부에 수직·수평적 개방 공간을 제공해 대지의 한계를 극복했다는 점이 돋보여 설계공모 심사위원회의 높은 평가를 받았다.

문현4동 복합청사는 총사업비 88억 7300만원을 투입해 지하1층~지상4층, 연면적 1,787.81㎡(541평) 규모로 조성되며 실시설계 용역을 거쳐 2025년 하반기 준공 예정이다.

재무과 ☎607-4152

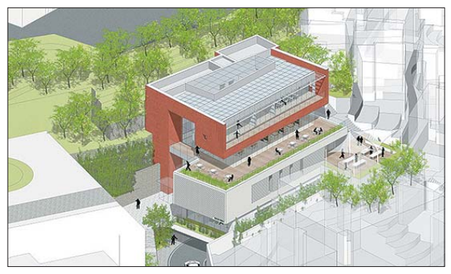

폐현수막 활용 모래주머니 5,200개 관내 배부

17개 동 행정복지센터 비치

여름철 호우에 대비해 남구가 폐현수막을 활용해 만든 모래주머니를 관내 공동주택과 전통시장 등에 배부했다.

모래주머니를 신청한 주택·상가·시장 27곳에 지난 6월 1,060개를 배부했다. 앞서 지난 5월에는 수요조사를 거쳐 관내 20세대 이상 공동주택 64곳에 모래주머니 4,150개를 나눠줬다.

버려지는 폐현수막을 활용해 여름철 자연재난에 대비한 모래주머니를 만드는 사업은 지난해 남구가 구청 직원을 대상으로 한 '혁신 아이디어 공모전'에서 나왔다. 올초 남구시니어클럽소속 65세 이상 어르신들 중 미싱공 등 기능보유자로 구성된 폐현수막 재활용사업단을 출범시켜 남구재활용선별장에서 모래주머니를 생산하고 있다.

현재 필요한 주민들이 편하게 가져갈 수 있도록 각 동 행정복지센터에 폐현수막 모래주머니를 비치하고 있다.

안전총괄과 ☎607-4894

대연동 산성교회 주차장 무료 개방

구청과 협약… 평일 12면 개방

대연1동 산성교회의 부설주차장이 지난 6월 1일부터 인근 주민들에게 무료 개방(평일 18 : 00~다음날 09 : 00)됐다. 남구는 산성교회와 이와 관련된 협약을 체결했다. 남구는 매년 최소 10면, 주 35시간 이상 부설주차장을 무료로 개방하는 학교, 공공기관, 종교시설 등에 시설개선비 명목으로 최고 800만원까지 지원하고 있다. 이에 따라 산성교회는 인근 주민들에게 주차공간 12면을 무료로 개방하기로 했다.

산성교회 인근 지역은 주택가 밀집지역으로 주차난 해소가 시급한 지역이여서 이번 부설주차장 무료 개방으로 인근 주민들의 주차 문제에 숨통이 트였다는 호평을 얻고 있다.

교통정책과 ☎607-4556

6월 28일부터 만 나이 통일법 시행

Q1. 만 나이는 어떻게 계산할까요?

* 올해 생일이 지나지 않았다면
이번 연도-출생 연도-1 = 현재나이 예) 2023-1993-1 = 29세
* 올해 생일부터는
이번 연도-출생 연도 = 현재나이 예) 2023-1993 = 30세

Q2. 초등학교 취학 의무 연령에 변화가 있나요?

초등학교 입학나이는 동일합니다. 「초·중등교육법」에 따라 종전과 동일하게 만6세가 된 날이 속하는 해의 다음 해 3월 1일에 입학합니다.

Q3. 연급 수급 시기, 정년 등이 달라지는 건가요?

달라지지 않습니다. '만 나이 통일법' 시행 전에도 법령상 나이는 특별한 규정이 없으면 만 나이로 계산했습니다. '만 나이 통일법' 시행으로 연급 수급 시기, 정년 등이 변경되는 것은 아닙니다.

무료 음식 배달앱 '10분만에' 남구 저소득층 아이들에 밀키트 배달

용당·감만·우암·문현 100가구 6개월간 주2회 무료배달 협약

남구와 무료 음식배달 애플리케이션(앱) '10분만에'는 자녀가 있는 저소득층에게 밀키트 배달을 하는 민관협력사업을 추진한다.

㈜삼주와 ㈜태화기업의 지원으로 진행되는 이 사업은 7~12월 용당, 감만, 우암, 문현 지역 저소득가정 100가구에 배달기사가 주2회(화·목) 밀키트를 무료 배달한다. 밀키트는 제육볶음, 뚝배기 버섯불고기 등 아이들이 좋아하는 메뉴 6종류이다. 음식 배달앱 '10분만에'는 근거리 배차방식을 적용한 배송시스템으로 음식 주문 후 최단 시간 안에 고객에게 배달하는 것을 원칙으로 지난 6월부터 부산 지역에서 서비스를 시작했다.

복지정책과 ☎607-4861

어린이집 급·간식 재료비 월 8,000원 지원

부산시가 올해부터 지원하는 어린이집 급·간식 재료비를 확대했다. 시는 당초 아동 1인당 월 6,000원이던 지원액수를 지난 5월부터 2,000원 늘어난 8,000원을 지원하고 있다. 남구도 관내 영유아의 건강한 성장과 발달을 위해 구비 8,400여만원을 편성했다.

여성아동과 ☎607-4358